

SE VA CAMIONETA DE FILO

Muere atropellada dentro de su patio

»» **Sorprende muerte a mujer mientras barría su casa en Santa Isabel Tola**

DANIEL PÉREZ

MÉXICO, DF.- UNA MUJER de 56 años de edad murió atropellada en su casa cuando un empleado de la **Comisión Federal de Electricidad (CFE)** sacaba una camioneta oficial del patio donde le permitían estacionarla, en la Delegación Gustavo A. Madero.

Cerca de las 6:40 horas, cuando Rosa Bautista Guzmán barría el patio, el trabajador de la paraestatal ingresó al patio de la casa ubicada en Iztaccíhuatl, en la Colonia Santa Isabel Tola, para abordar la camioneta y dirigirse a trabajar, según informes de la Policía del Sector Quiroga.

Sin embargo, Jacinto Rosiles Gil, de 62 años de edad, perdió el control, atropelló a la mujer, le pegó el zaguán de la casa, cruzó la calle y terminó chocando contra un árbol plantado en la acera opuesta.

“La camioneta estaba adentro, pero la atropella, le tira el zaguán

y se lo lleva y hasta que se detiene con el árbol. Y es que la señora estaba barriendo adentro.

“A este señor se le permitía guardar la camioneta, la iba a sacar para trabajar, pero algo pasó, no sabemos qué pasó, pero desde dentro del domicilio se le fue la camioneta al conductor, atropelló a la señora y se llevó el zaguán”, explicó un mando de la policía.

El trabajador de la **CFE** permaneció en el sitio y fue detenido por la Policía, aunque no logró explicar el motivo por el que perdió el control de la camioneta Ford F150, placas 746UXR, de acuerdo con los informes policíacos.

“Estaba hermético, no nos quería dar ni su nombre ni nada, no quería ni hablar. Pero él aquí estaba, aquí se quedó; pero la verdad es que sólo él sabe qué es lo que pasó”, añadió el jefe policíaco.

Versiones de vecinos coinciden en que desde hace al menos 3 meses, a Gil, como conocen al empleado de la **CFE**, se le permitía estacionar la camioneta en el patio, aunque no se logró determinar si le cobraban alguna cuota.

Los servicios periciales realiza-

ron el levantamiento del cadáver y continuarán las investigaciones en la Coordinación Territorial Gustavo A. Madero 4.

En la Procuraduría de Justicia del DF informaron que Rosiles Gil continuaba en estado de shock, por lo que aún no se lograba determinar la causa por la que la camioneta avanzó sin control.

Además, confirmaron que Bautista Guzmán y su familia recibían un ingreso por la renta del patio para guardar la camioneta debido a que son una familia de escasos recursos.



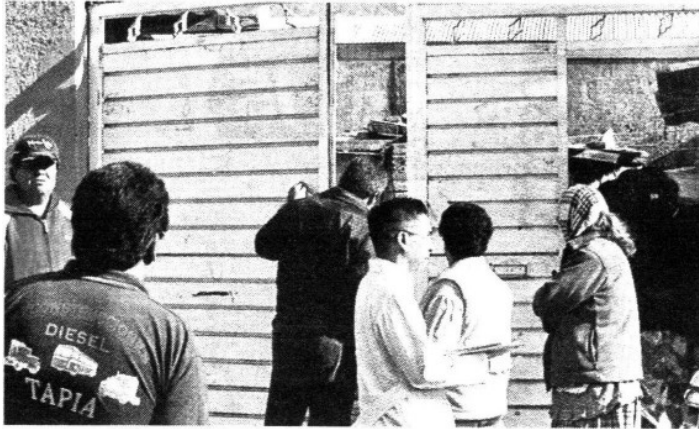

La camioneta de la Comisión Federal de Electricidad que guardaban en el patio le pegó al zaguán del domicilio y se estrelló en la acera de enfrente.

“ La camioneta estaba adentro, pero la atropella, le tira el zaguán y se lo lleva y hasta que se detiene con el árbol. Y es que la señora estaba barriendo adentro”.

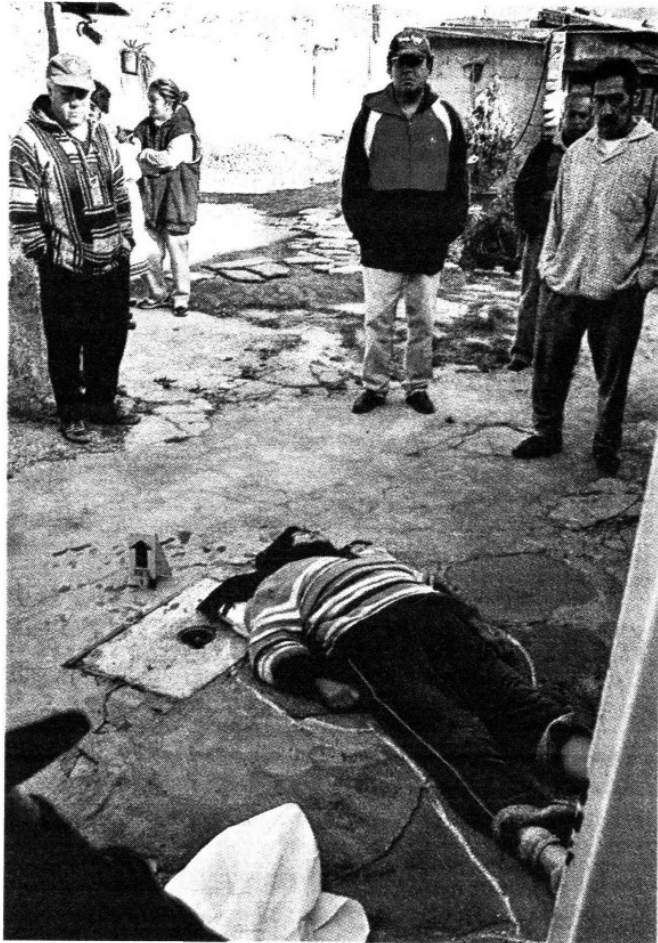

La mañana de ayer Rosa Bautista Guzmán barría el patio de su casa cuando la camioneta que guardaban en este la embistió.