

Dan **luz** verde a uso de biogás

► Afinan detalles para que el socavón de Metepec genere bonos de carbono

Arturo Espinosa

METEPEC.- Luego de que el estudio realizado por una empresa privada demostrara que la gran cantidad de biogás del Socavón de este municipio lo hace susceptible para la extracción y quema de metano, las autoridades municipales preparan el proyecto para generar bonos de carbono.

Antonio González, director de Servicios Públicos Municipal, informó que el 23 de junio un laboratorio externo tomó las primeras muestras para conocer la cantidad de gas en el lugar y las posibilidades reales de su extracción y venta en el mercado verde.

Los análisis fueron solicitados por la empresa Vígue Rellenos Sanitarios, quien se encarga de los trabajos en el lugar desde hace 10 años.

“La extracción de biogás para la generación de bonos de carbono es el último paso. Lo que nosotros obtuvimos de los estudios es que el lugar tiene una muy buena generación de gas que sí nos permite su aprovechamiento.

“Faltan hacer algunos estudios más pero lo importante es que la cantidad de biogás es suficiente para iniciar un proyecto así”, comentó el funcionario.

La comercialización de bonos de carbono es un programa internacional que permite que naciones en vías de desarrollo vendan certificados de reducción de emisiones contaminantes a países obligados a limitar estas emisiones, a partir de los parámetros impuestos por el Protocolo de Kioto.

Para ello es necesario instalar una maquinaria y una tubería especial en el lugar. Con ese sistema se hacen mediciones del gas quemado y se emiten certificados que se venden. Esquemas de este tipo pueden proveer de recursos extra a los gobiernos.

“Lo que sigue es trabajar en el ámbito jurídico. Debemos apurar los trabajos en el mantenimiento físico del lugar que nos permita que no haya fallas”, dijo el Director de Servicios Públicos.

Reconoció que no hay un cronograma definido para la extracción del gas.

Dinero verde

Se prevé que en dos semanas se tenga el cronograma

- **230 toneladas** genera Metepec de basura diariamente
- **45 mil toneladas** de basura son las generadoras del biogás
- **12 municipios** depositaron basura en el lugar
- **21 chimeneas** generan biogás actualmente



Continúa en siguiente hoja

Fecha 15.08.2010	Sección Estado	Página 11
----------------------------	--------------------------	---------------------

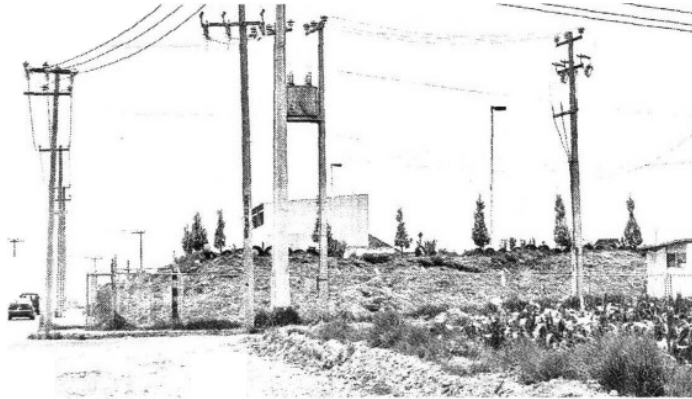

> La rehabilitación del Socavón de Metepec terminó en marzo pasado.