

En Campeche hay rumbo y mando, afirma Ortega

□ Ride su Primer Informe de Gobierno

■ Blake Mora escuchó a detalle al gobernador

■ Ofrece forjar un estado más justo y solidario

Yoisi Moguel / Finsat

SAN FRANCISCO DE CAMPECHE, Camp. 8 de agosto.— Al rendir su Primer Informe de Gobierno, Fernando Ortega Bernés aseguró que en Campeche hay rumbo y mando: “El mando es del pueblo; el rumbo lo marcan los campechanos para que la administración avance”.

Ante empresarios campechanos, líderes religiosos, académicos y exgobernadores, así como diputados federales y locales de la entidad, el mandatario puntualizó que en Campeche ha tenido un tránsito muy prolongado en su propósito de convertir, de menos a más, sus ventajas comparativas en ventajas competitivas.

Acompañado de su familia; de la lidereza nacional de su partido, Beatriz Paredes Rangel; de gobernadores de diferentes estados del país; de senadores y diputados federales, Ortega Bernés afirmó que en Campeche están listos para “seguir trabajando muy fuerte en las tardes, en las noches o por las madrugadas porque el camino que estamos forjando no admite ni pausas ni retrasos”.

Luego de entregar a la LX Legislatura del Congreso del estado el texto de su primer informe de labores, el titular del Ejecutivo estatal dirigió un mensaje a los campechanos desde el Centro de Convenciones y Exposiciones Campeche XXI, en el que invitó a los campechanos a “aprovechar el talento que caracteriza a nuestro pueblo, de manera solidaria, con fe en nuestro Campeche y en los campechanos” porque “juntos estamos construyendo el proyecto de estado que queremos”.

Para respaldar el informe del mandatario campechano el secretario de Gobernación, José Francisco Blake Mora, sentado en primera fila escuchó a detalle cada uno de los logros obtenidos en el primer año de gobierno en materia de

educación, seguridad, economía, salud y empleo.

Entre los avances, dijo, se incluyen “los puertos que hoy ampliamos sean mañana y para siempre exitosos umbrales para la nueva economía”.

Y dijo que la construcción del proyecto de estado al que aspira busca que los financiamientos productivos que hoy se otorgan “sean mañana y para siempre pasaportes a mayores niveles de bienestar”.

También se pronunció por un Campeche fundamentado en la educación, creciendo en lo económico, con avances sociales, seguro, justo e incluyente.

Promesa de progreso

Subrayó que el pueblo le ha ordenado la construcción de una nueva etapa de progreso “y en ese propósito hemos tra-

bajado los 326 días que lleva la presente administración, y lo seguiremos haciendo los mil 865 días que quedan”.

Puntualizó que los primeros resultados —“los que corresponden a este primer tramo de esfuerzo y trabajo”— son obras y acciones realizadas con el gobierno del pueblo, y que “sólo tienen un origen, un solo dueño: el pueblo que con su esfuerzo y trabajo lo genera”.

Campeche “tienen su propio camino para forjar un estado más justo y solidario”. Señaló que los logros son del pueblo campechano porque “todo lo puede su esfuerzo, todo lo puede su talento, todo lo puede Campeche”.

En su informe, Ortega Bernés dejó en claro que el presidente Felipe Calderón Hinojosa pondera el equilibrio entre los tres órdenes de gobierno, “lo que mucho valora y compartimos”.

Asimismo “el clima de respeto, colaboración y armonía que existe entre los gobiernos estatales de la Península de Yucatán, en esta región nuestra, en la que compartimos historia, cultura y tradición, así como un inquebrantable espíritu de progreso”, agregó.



Continúa en siguiente hoja

Fecha 09.08.2010	Sección Política	Página 41
---------------------	---------------------	--------------

Con respecto a **Petróleos Mexicanos**, sostuvo que la relación de la paraestatal y Campeche se entiende como “un binomio propositivo y constructivo que puede rendir muchos más frutos para ambas partes”.

Y afirmó: “Estamos a favor de una relación en la que **Pemex** pueda avanzar en sus propósitos con el apoyo de los campechanos; y que nosotros podamos avanzar en nuestros objetivos sociales y de desarrollo económico con el apoyo de **Pemex**, marco en el que ratificamos nuestra confianza en su dirección general”.

Fernando Ortega puntualizó que Campeche es fruto del esfuerzo que proviene de la milenaria cultura maya; del trabajo del nuevo pueblo que surgió de la fusión de culturas, “y de la visión de los fundadores de nuestro estado, encabezados por Pablo García”. ☒

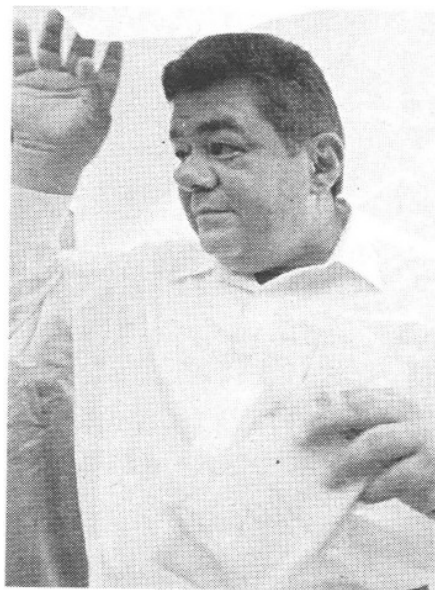

Fernando Ortega Bernés. (Foto: Notimex)