

LA CFE NO PRENDE EN LA ZONA DE LUZ Y FUERZA



► El aumento presupuestal para absorber la operación, insuficiente.

11,000
MILLONES de pesos extra solicitó la paraestatal, pero sólo le dieron 5,000 millones.

22%
SE ELEVÓ el número de usuarios de la CFE por la adquisición de las operaciones de LFC.

Atada. La CFE no ha podido garantizar un servicio de calidad en la nueva área que tomó a su cargo tras la liquidación de LFC. FOTO ARCHIVO: CUARTOSCURO

Margarita Palma

AMPLIACIÓN DE RECURSOS HA SIDO INCOMPLETA

CFE, sin dinero para eficientar el servicio

Infraestructura obsoleta, más usuarios y menos empleados dificultan la operación de la paraestatal en el área donde operaba Luz y Fuerza

Margarita Palma Gutiérrez
EL ECONOMISTA

LA COMISIÓN Federal de Electricidad (CFE) no tiene recursos suficientes para solventar

los requerimientos de inversión que mejoren la infraestructura en la zona de influencia de la extinta Luz y Fuerza del Centro (LFC).

La CFE pidió una ampliación presupuestal este año por 11,000 millones de pesos pa-



Fecha 26.07.2010	Sección Primera	Página pp-4-5
---------------------	--------------------	------------------

ra poder administrar la estructura de LFC, pero sólo se otorgaron 5,000 millones de pesos. La Secretaría de Hacienda y Crédito Público (SHCP) no ha otorgado el dinero, porque asegura que no cuenta con recursos suficientes, de acuerdo con la paraestatal.

El presupuesto asignado, incluyendo adecuaciones, por el gobierno a la CFE en lo que va del año es de 237,000 millones de pesos.

De acuerdo con la CFE, que dirige Alfredo Elías Ayub, el número de usuarios se incrementó 22%, al pasar de 27 a 33 millones de usuarios por la adquisición del negocio de Luz y Fuerza del Centro,

Y es que en octubre del 2009, tras la extinción de LFC, la CFE asumió el control de las operaciones en todo el Distrito Federal, 80 municipios del Estado de México, dos de Morelos, dos de Puebla y cinco de Hidalgo.

Para la paraestatal, los recursos autorizados por Hacienda son pocos para garantizar un buen servicio en la zona de influencia de la ex LFC, en donde la red de distribución eléctrica es muy antigua, precisan fuentes de alto nivel de la paraestatal que prefirieron el anonimato. La infraestructura en la zona tiene más de 30 años de vida, además de que resulta insuficiente el número de empleados,

comentaron.

Al momento, con las dificultades que representa la absorción del negocio eléctrico de la extinta LFC, la paraestatal no ha podido entrar a detalle al proyecto de presupuesto del 2011 que deberá entregar a la SHCP, añaden las fuentes.

EL SERVICIO SIGUE SIENDO DEFICIENTE

Sin embargo, para el sector industria, el servicio eléctrico no ha tenido una mejoría porque, al final del día, se mantiene el mismo problema que enfrentaba la extinta Luz y Fuerza del Centro: falta de presupuesto, afirmó, Gilberto Ortiz, presidente de la Comisión de Energéticos de Canacintra.

Afirmó que las constantes fallas eléctricas que ha registrado la CFE, tanto por problemas técnicos y climatológicos, así como las reparaciones prolongadas afectan la productividad y competitividad de empresas.

“Las industrias que están en la zona metropolitana requieren del servicio eléctrico permanente, como son las empresas químicas, de acero y cerámica tienen procesos productivos continuos que cuando vienen interrupciones de energía se dan pérdidas reales, las cuales se están cuantificando”, declaró.

Por su parte, Jaime William, presidente

de la Comisión de Energía de la Confederación de Cámaras Industriales (Concamín), dijo: “Confiamos en el compromiso que ha asumido CFE para actualizar los equipos obsoletos”, refirió, al tiempo que reconoció que las interrupciones han disminuido.

mpalma@eleconomista.com.mx

11,000

millones de pesos pidió la CFE a Hacienda de extensión presupuestal.

5,000

millones extra le han otorgado a la paraestatal en lo que va del año.

237,000

millones de pesos es el presupuesto total asignado a la empresa en el 2010.

CORTO CIRCUITO
Desencuentros que desembocaron en la extinción de LFC.

- 12 DE MARZO 2009**
Luz y Fuerza estuvo a punto de ser requisada ante la negativa de incremento salarial del SME de 4.5%
- 3 DE JULIO**
Por primera vez se registra una votación cerrada para la elección de Secretario General; Martín Esparza gana por una mínima diferencia.
- 5 DE OCTUBRE**
La STPS niega la toma de nota a Martín Esparza ya que incurrió en una serie de irregularidades.

- 8 DE OCTUBRE**
Martín Esparza amenaza con emplazar a huelga a Luz y Fuerza ante la negativa de otorgarle la toma de nota.
- 10 DE OCTUBRE**
Por decreto presidencial se extingue a Luz y Fuerza del Centro y se inicia el proceso de liquidación que incluye hasta 2.5 años de salario.
- 29 DE OCTUBRE**
El SME busca un amparo contra la extinción de LFC y recurre a la Corte.



- 25 DE ABRIL 2010**
Inician huelga de hambre 12 integrantes del SME en espera de la resolución de la SCJN sobre la extinción de LFC.
- 5 DE JULIO**
La SCJN confirma en definitiva la extinción de LFC, y niega el amparo al SME.
- 24 DE JULIO**
Se levanta la huelga de hambre que duró 90 días, cambio el SME recibirá toma de nota y la posibilidad de una recontractación masiva.

RECONTRATACIÓN FRUSTRADA

A nueve meses de transcurrida la extinción de Luz y Fuerza del Centro, sólo 699 de los que 44,000 extrabajadores han sido recontratados por la CFE, a pesar de que la paraestatal asegura que faltan empleados para dar una mejor atención.

***CANDIDATOS CFE**



FUENTE: SNE Y STPS.

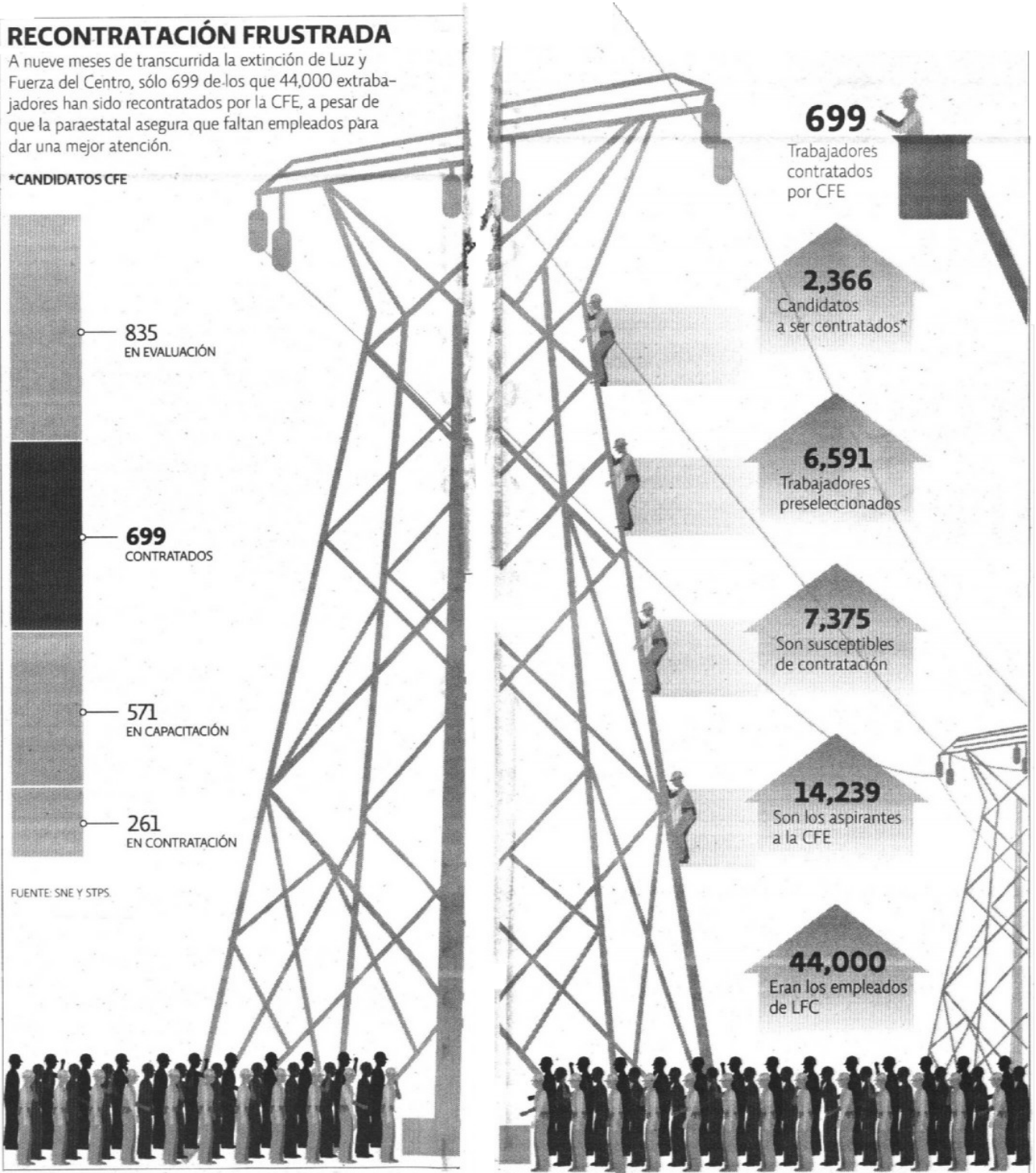

TIENE 4,402 DEMANDAS EN LA PROFECO

Primer lugar... pero en quejas

Servicio deficiente y cobros indebidos, acusan los consumidores

LA COMISIÓN Federal de **Electricidad** (CFE) encabeza la lista de proveedores con mayor número de quejas por parte de los consumidores, de acuerdo con la Procuraduría Federal del Consumidor (Profeco).

De enero a junio de este año, el número de inconformidades contra la CFE es de 4,402, principalmente por deficiencias en el servicio y cobros indebidos, detallan estadísticas de la dependencia.

Incluso, datos del buró comer-

cial de la Profeco precisan que la CFE mantiene un número alto de denuncias.

En el 2007 hubo 7,844 quejas de consumidores; en el 2008 registró 6,354, y en el 2009 fueron 6,573. De todas ellas, la paraestatal resolvió entre 58 y 75 por ciento.

Actualmente, el número de conciliaciones que hay entre la paraestatal y los usuarios quejosos es de 82 por ciento.

ENTRE EL TOP

Por debajo de la CFE en número de inconformidades se encuentra Telcel, con 2,094 personas en desacuerdo en el servicio.

Teléfonos de México (Telmex)

registró a junio de este año 1,573 quejas, con un porcentaje de conciliación de 90 por ciento.

En tanto, Petróleos Mexicanos sólo ha tenido tres inconformidades y todas ellas fueron resueltas, informa la Profeco. (Margarita Palma Gutiérrez)

6,354 acusaciones de consumidores acumuló la empresa paraestatal ante la Profeco durante el año 2008.

6,573 fueron las denuncias presentadas contra la CFE el año pasado ante el organismo de defensa del consumidor.



Alfredo Elías Ayub, director general de la Comisión Federal de Electricidad.
FOTO ARCHIVO EE: DAVID ROJAS

Sin luz para proyectos

Con el fin de acabar con la saturación en las líneas de transmisión, la Comisión Federal de **Electricidad** proyecta construir una central termoeléctrica de ciclo combinado en la zona centro del país, misma que se ubicará en el Estado de México o Valle de México.

Continúa en siguiente hoja

Página 4 de 5

Fecha 26.07.2010	Sección Primera	Página pp-4-5
----------------------------	---------------------------	-------------------------



585 Mw generará la obra y será pagada a los privados en una sola exhibición, después de la operación comercial prevista en el 2014.

44% de los generadores tiene una antigüedad de 30 años o más, por lo que son equipos obsoletos.

82 municipios del Estado de México, 45 de Hidalgo, dos de Morelos y tres de Puebla eran el área de atención de LFC.

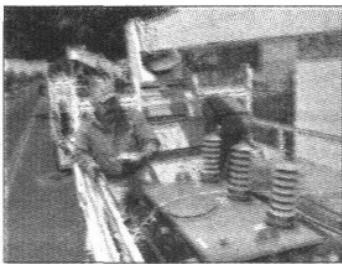

25% del consumo nacional es demandado por la región centro de CFE, aunque sólo genera 0.2% de la energía.

5 plantas de generación distribuida con una capacidad de 250MW fueron el último proyecto de generación en la zona.

20,000 millones de dólares son los ingresos anuales de CFE, y cuenta con 80,000 trabajadores.

4 adecuaciones presupuestales ha tenido CFE en lo que va del año.

