

Fecha <b>14.07.2010</b>	Sección <b>Dinero</b>	Página <b>4</b>
----------------------------	--------------------------	--------------------

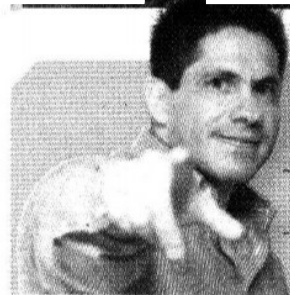

**DAVID  
PÁRAMO**

**Personajes  
de renombre**

dinero@nuevoexcelsior.com.mx

## Caos en la Condusef

■ *Al interior de la comisión, existe un clima laboral preocupante.*

**E**l clima laboral en la Condusef difícilmente podría ser peor. Por un lado el presidente del organismo, **Luis Pazos**, sigue en una serie de arranques protagónicos que poco tienen que ver con la función que desempeña, mientras que sus principales colaboradores están viendo cómo se acomodan.

La Condusef, a pesar de la avalancha de números que mandan sus voceros, está totalmente fuera de foco. Las áreas de atención a clientes de los bancos cumplen de una manera mucho más eficiente y eficaz con la labor de conciliación e, incluso, de información hacia los usuarios de la banca.

Habría que comparar, tan sólo, el éxito que tienen los programas de cultura financiera impulsados por Bancomer y Banamex, los cuales tienen un impacto mucho más efectivo que los trabajos de Condusef. Ha llegado el tiempo de cambiar.

### RENOMBRADOS

■ El IFAI ordenó a **Petróleos Mexicanos** que haga públicas las investigaciones que ha realizado en torno a las explosiones de San Juanico, así como las acciones que se han venido tomando sobre la operación de las gaseras en esta zona. Como

se ha venido advirtiendo sigue existiendo un grave riesgo a la población a pesar de que desde **Miguel de la Madrid** era presidente de la República se ordenó que las seis empresas gaseras salieran de la zona.

■ Los hechos se están encargando de demostrar que las movilizaciones y bloqueos del SME lejos de mostrar alguna ventaja para **Martín Esparza** y el movimiento que trata de mantener con vida artificial le están implicando un gravísimo costo, puesto que siguen alejándolos de la población que simple y sencillamente no puede simpatizar con hombres violentos que han perdido todas las veces ante los tribunales.

Es importante que les quede muy claro que los plántones, marchas y manifestaciones no tienen ninguna utilidad del orden práctico como quedó de manera palpable después de que **Andrés Manuel López Obrador** y sus seguidores, muchos de ellos del SME, bloquearon la avenida Reforma. El SME ha equivocado el camino y, lamentablemente, lo sigue haciendo. Creer que impedir el paso del Metrobus es una buena idea, muestra el verdadero tamaño de **Esparza** y quienes están con él.

■ **José Manuel Agudo** y los accionistas de Su Casita están come-

tiendo el error de tratar de salvar la cara a como dé lugar cuando deberían estar concentrados en buscar que Sociedad Hipotecaria Federal los intervenga. **Javier Gavito** y su equipo no desean hacerlo y de ahí que hayan dejado pasar el tiempo esperando, cada vez con menos convicción, que esta intermediaria logre uno de los muchos milagros que están esperando.

■ Los dos grupos de accionistas de Grupo Aeroportuario del Pacífico mantienen una guerra en tribunales que lo mismo pasa porque una parte exige la destitución de los funcionarios españoles bajo el argumento que incumplen con la Ley del Mercado de Valores, que una serie de acciones para impedir la operación de la compañía.

De hecho, las versiones difundidas por el propio grupo de **Germán Larrea** generan una gravísima confusión puesto que aparentemente está comprando paquetes accionarios para asumir el control que sus socios de AENA simple y sencillamente no quieren ceder.

Mucho más allá de los problemas que puedan tener los grupos de accionistas hay un tema superior y que compete directamente a la Secretaría de Comunicaciones y Transportes, que lleva **Juan**



Continúa en siguiente hoja

Fecha <b>14.07.2010</b>	Sección <b>Dinero</b>	Página <b>4</b>
----------------------------	--------------------------	--------------------

**Molinar Horcasitas.** Se trata de garantizar la operación de esta red de terminales.

Como es tradición en esta dependencia han fingido que no es su problema y que, por tanto, no les corresponde buscar ninguna clase de solución. No va ya siendo que alguna acción judicial pudiera impedir la operación de una o varias terminales aéreas.

■ Luego de que **Mony de Swaan** perdió su única oportunidad de causar una primera buena impresión como presidente de la Cofetel, ahora tendrá que pre-

pararse puesto que los priistas tomarán el guante que le lanzó a **Manlio Fabio Beltrones** y, ahora sí, se analizará con toda profundidad la operación de los llamados organismos autónomos. Habrá que esperar que la bancada mayoritaria en el Congreso de la Unión presente iniciativas. Como lo dijimos, la imposición de **De Swaan** reescribe la definición de victoria pírrica.

De hecho, el titular de la SCT tendrá que comparecer ante el Congreso para explicar algo muy difícil ¿Cuáles son las cartas credenciales del nuevo pre-

sidente de Cofetel? No se vale que ahora se escondan en que lo eligieron por escasa mayoría los otros comisionados tras una muy fuerte presión por de Los Pinos.

■ **Miguel Gómez Mont** se fue y dejó un verdadero tiradero en Fonatur. Algunas de las pocas acciones que tomó este hombre quien manda cartas asegurando que “terminó un ciclo y se dedicará a actividades privadas en su despacho”, dejó una montaña de problemas inmobiliarios que serán difíciles de destrabar.

Los bancos cumplen de manera más eficiente con la labor de conciliación.