

| | | |
|----------------------------|---------------------------|--------------------|
| Fecha 14.07.2010 | Sección Cartera | Página 8 |
|----------------------------|---------------------------|--------------------|

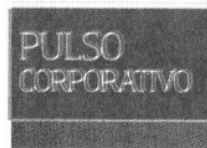

» Reporte de Sonda de Campeche

Pemex, a través de la Sonda de Campeche, exportó un promedio diario de 920 mil barriles diarios de **petróleo** crudo tipo Maya en los primeros cinco meses del año. La comercialización de 140 millones de barriles de **petróleo** corresponden a los puertos de Cayo Arcas y el barco Ta'Kuntah. (Notimex)

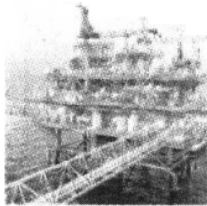

ARCHIVO EL UNIVERSAL

