



SON 475 METROS² DE JARDÍN

Inauguran la mayor azotea verde del DF

El jefe de Gobierno, Marcelo Ebrard, encabezó la apertura de la recién naturada Terraza Mirador del Antiguo Palacio del Ayuntamiento, frente al Zócalo.

Reverdece el Ayuntamiento

Marcelo Ebrard inauguró la Terraza Mirador y azotea verde en el Antiguo Palacio del virreinal, sede del gobierno capitalino

NOTIMEX

comunidad@nuevoexcelsior.com.mx

El jefe de gobierno capitalino, Marcelo Ebrard, inauguró la Terraza Mirador y azotea verde en el Antiguo Palacio del Ayuntamiento, en un área de 475 metros cuadrados a base de taludes con vegetación en contenedores de altura variable.

En el acto, el funcionario afirmó que esta azotea será emblemática en México y en el resto del mundo, por estar en la plaza más importante del Continente Americano y porque es la sede del Gobierno del Distrito Federal.

Ebrard Casaubon explicó

que se trata de un lugar público y por consiguiente así se va a manejar. "La azotea está abierta para todas y para todos los que quieran venir a partir del día de hoy", expresó.

Expuso que en cumplimiento de lo previsto en el Plan Verde, "hay que empezar por la casa de la ciudad, que es el Palacio del Ayuntamiento, por eso hicimos este esfuerzo".

"Para contribuir con todas las acciones del Plan de Acción Climática de la Ciudad de México, se han hecho jardines verticales y estamos haciendo esto mismo en unidades habitacionales, en todos los espacios que podemos, en todo lo que estamos

construyendo", aseveró.

Refirió que otras acciones encaminadas al mismo objetivo van desde la expansión del Metro o el Metrobús, hasta la utilización de energía solar y, ahora, este tipo de azoteas verdes.

Organizarán visitas

A su vez, el secretario de Desarrollo Urbano y Vivienda, Fe-

lipe Leal Fernández, dijo que esta azotea verde forma parte de otras acciones del gobierno capitalino sobre el medio ambiente, principalmente del Plan Verde de la Ciudad de México.

Indicó que se organizarán visitas para que estudiantes y turistas puedan acceder a este lugar y gozar



Fecha 13.07.2010	Sección Comunidad	Página 1-4
----------------------------	-----------------------------	----------------------

de esta estupenda azotea; a fin de entender la historia urbana, de nuestros monumentos y los elementos emblemáticos de la ciudad.

Además, será un lugar para eventos de esta naturaleza donde se puedan hacer reconocimientos, premiaciones que el gobierno hace a ciudadanos distinguidos, a miembros del servicio exterior y extranjeros que han hecho alguna labor importante para la metrópoli.



Hay que empezar por la casa de la ciudad, que es el Palacio del Ayuntamiento, por eso hicimos este esfuerzo.”

MARCELO EBRARD
JEFE DE GOBIERNO DEL
DISTRITO FEDERAL

Características

La Terraza Mirador será un sitio de esparcimiento para la ciudadanía:

- La zona vegetal se integró con plantas de hoja pequeña como Lantana, Jazmín Arabe, Aralea miniatura, Phitosporum Ondalatum y Ieagnus verde en diferentes formaciones.
- Cuenta con muros verdes como telón de fondo, contenedores metálicos con vegetación de Bougambilea rojo carmín y contenedores modulares para pasto.
- Además del área verde y el mirador, comprende un área de circulación, módulo de servicios, escalera de acceso y bastidor para fijar la iluminación de las fiestas en la ciudad.

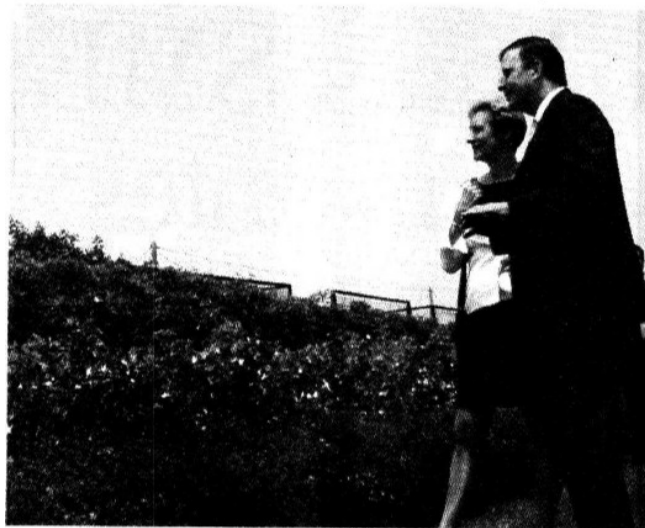

Foto: Quetzalli González

Marcelo Ebrard, jefe de gobierno del DF, muestra la obra a la embajadora de Inglaterra en México, Judith Macgregor.