

Fecha 13.07.2010	Sección Cultura	Página 19
---------------------	--------------------	--------------

## UN VISTAZO

### Coloca **BP** nueva tapadera sobre fuga

**Nueva Orleans.** **British Petroleum** colocó ayer una nueva tapadera de contención sobre el pozo averiado en el Golfo de México, con lo que espera capturar casi todo el **petróleo** que se fuga al mar.

Junto con otros dispositivos, esta cúpula podría capturar unos 80 mil barriles de crudo al día, los cuales son enviados a buques-tanque en la superficie. **BP** resaltó que la solución final es la construcción de pozos de alivio, que deberían estar listos a finales de julio o principios de agosto.

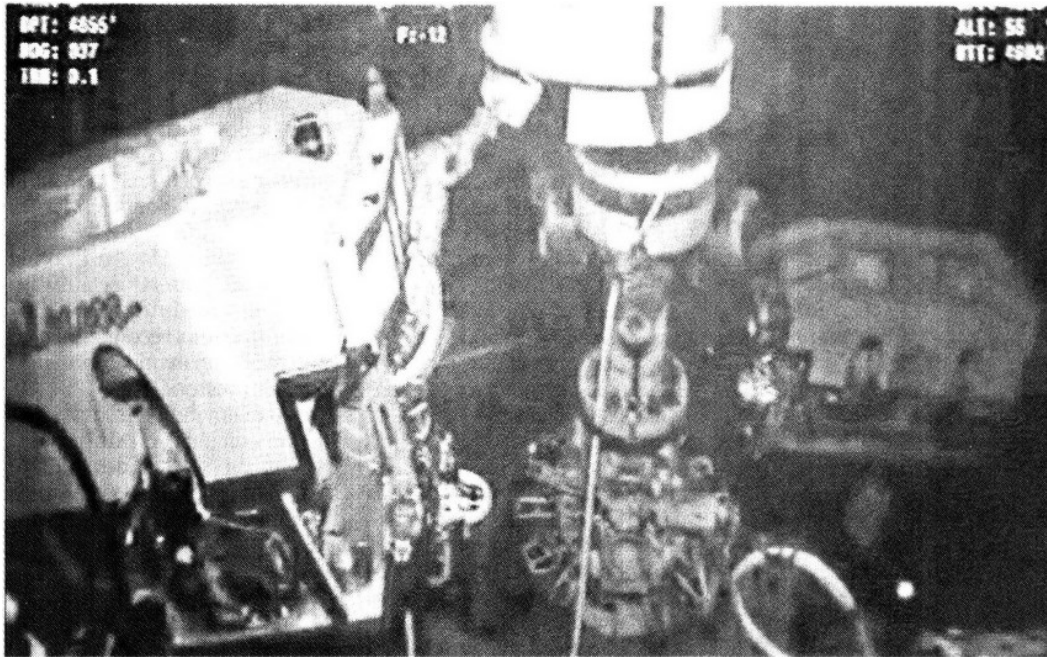

Agencias



Página 1 de 1  
\$ 16160.47  
Tam: 163 cm2  
GNAJERA