

# PROGRAMA NACIONAL DE ENERGÍA 2024 EL GOBIERNO VA SIN LA IP

La titular de la Sener, Georgina Kessel, presentó ayer el proyecto para mejorar los procesos en Pemex y CFE a empresarios, quienes no tendrán participación

POR JORGE RAMOS

jorge.ramos@nuevoexcelsior.com.mx

La secretaria de Energía, Georgina Kessel, se reunió ayer en privado con integrantes del Consejo Coordinador Empresarial (CCE), a quienes presentó el Programa Nacional de Energía 2024, el cual considera la mejora de procesos en Pemex y la CFE, así como el desarrollo de fuentes alternativas de energía sin la participación del sector privado.

Claudio X. González Laporte, presidente de la Comisión de Enlace Institucional del Consejo Mexicano de Hombres de Negocios, calificó de "interesantes" las metas del programa, al que definió como moderno y positivo.

Entrevistado al término del encuentro que se realizó a puerta cerrada en el Club de Industriales, estimó que la ejecución del plan demandará inversiones aproximadas a 400 mil millones de pesos anuales.

"Me atrevería a decir que seguramente estamos hablando del orden de 400 mil millones de pesos al año, que se van a requerir, pero esa cifra es estrictamente mía, no de ella (Kessel)", aclaró el también presidente del Consejo

de Administración de Kimberly Clark de México.

El empresario comentó que el Programa Nacional de Energía 2024 no considera la participación de capital privado en el sector energético, lo cual "es desafortunado, si se consideran las necesidades de inversión y de desarrollo tecnológico".

La secretaria no ofreció, ni los empresarios le demandaron, presentar una iniciativa de reforma energética de segunda generación al Congreso de la Unión, que considere la posibilidad de que el capital privado entre al sector energético.

"No, porque todavía no se ve el resultado de la reforma del 2008, particularmente un aspecto crucial, que son los contratos de desempeño, que todavía no están en operación", dijo.

Según González Laporte, la inversión por él estimada para la ejecución del Programa Nacional de Energía 2024 implica el hecho de que se puedan restituir reservas petroleras, así como de aumentar la producción y hacer frente a todas las necesidades energéticas que tiene el país.

## Apoyo a incremento de gasollnas

El presidente de la Comisión de Enlace Institucional del Consejo Mexicano de Hombres de Negocios se pronunció en contra

de que se detenga el incremento al precio de las gasollnas, pues consideró necesario acabar con el subsidio a ese combustible.

"Es muy importante que no subsidiemos la gasolina y se vayan eliminando. Es lo que está sucediendo con los incrementos paulatinos que se están dando, es una medida positiva que tenemos que hacer, porque ese subsidio le cuesta al país mucho dinero", dijo González Laporte.

## Piden reducir camiones

Los empresarios demandaron a la secretaria de Energía una reducción de tarifas eléctricas que, según Salomón Presburger, presidente de la Confederación de Cámaras Industriales, podría ser de 25 por ciento.

"Las tarifas eléctricas están muy caras y tenemos que bajarlas. Necesitamos que ellos sean más eficientes, y cooperación. Si reconocemos que el haber terminado con Luz y Fuerza del Centro fue muy bueno, y que CFE es mejor compañía. Sin embargo, los costos que hay en México no son competitivos todavía", dijo el presidente de la Concamin.

A pregunta expresa sobre cuánto tendría que bajar, respondió que no se habló de un número, pero insistió que por lo menos entre 20 y 25 por ciento, y que la reducción tiene que lograrse por eficiencia de procesos.



Fecha <b>10.07.2010</b>	Sección <b>Primera-Nacional</b>	Página <b>14</b>
----------------------------	------------------------------------	---------------------



decir que estamos hablando de una demanda de 400 mil millones de pesos anuales (en inversión del plan).”

CLAUDIO X. GONZÁLEZ  
PRESIDENTE DE LA COMISIÓN  
DE ENLACE INSTITUCIONAL  
DEL CMHN



Me atrevería a

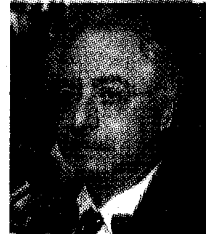

están muy altas en México y tenemos que bajarlas en entre 20 y 25 por ciento, para poder ser competitivos.”

SALOMÓN PRESBURGER  
PRESIDENTE DE LA  
CONFEDERACIÓN DE CÁMARAS  
INDUSTRIALES



Las **tarifas** eléctricas



La funcionaria informó a integrantes del CCE que viene una nueva era en el desarrollo de fuentes alternas

Foto: Mateo Reyes