

Retrocede índice de insumos 4.2 por ciento

El mercado petrolero resiente cifras sobre desempleo en EU

FISICOS Y FUTUROS

Efraín H. Mariano / Mauro A. Montero

El índice de materias primas Reuters-Jefferies CRB, un referencial global del sector, terminó el viernes con su mayor pérdida semanal en casi dos meses, presionado por una caída de los precios del petróleo. El indicador exhibió una merma de 4.2 por ciento, su mayor retroceso desde la semana finalizada el 9 de mayo.

En el New York Mercantile Exchange (Nymex), el petróleo texano se replegó el viernes por

sexta jornada consecutiva, en un mercado que no resistió las cifras del desempleo estadounidense, algo peores que lo esperado.

El contrato del crudo WTI para entrega en agosto retrocedió 81 centavos de dólar, 1.2 por ciento, para cerrar en 72.07 dólares el barril, tras caer a un mí-

nimo intradía de 71.62 dólares, su menor pizarra desde el 8 de junio.

El petróleo texano acumuló una merma en la semana de 8.6 por ciento, afectado por la acumulación de indicadores que sugieren que la actividad económica

no se recupera tan enérgicamente como se esperaba. Es importante señalar que la racha de seis caídas consecutivas es la más larga desde mediados de mayo.

En el mismo mercado, los contratos más activos de la gasolina reformulada y aceite de calefacción exhibieron descensos semanales de 8.8 y 9.3 por ciento, respectivamente.

En tanto, el platino, el paladio y la plata, cerraron con pizarras negativas por su mayor exposición al desempeño de la economía. En la semana resintieron sendos descensos de 4.5, 11 y 7.4 por ciento.

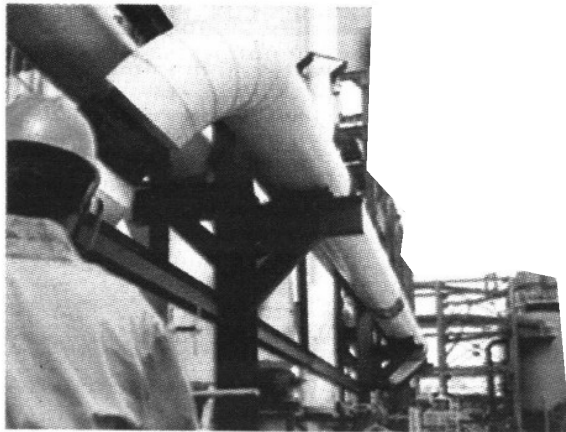

Continúa en siguiente hoja

ENERGETICOS

	Ago	Sep	Oct
WTI NY			
(dls. por barr.)	72.14	72.60	73.06
GASOLINA NY			
(dls. por gl.)	1.9777	1.9708	1.8592
ACTE DE CALF. NY			
(dls. por gl.)	1.9155	1.9420	1.9694
GAS NAT. NY			
(dls. por MMBTU)	4.6870	4.7170	4.7950
BRENT ICE			
(dls. por barr.)	71.65	71.84	72.26

AMERICA ***(dls. por barr.)

	Hoy	Ayer	Var.	Var. %	Var. % anual
WTI***	72.08	72.97	-0.89	-1.22	-9.23
LLS ST. JS***	75.37	75.74	-0.37	-0.49	-7.80
WTS MIDL D***	70.27	70.64	-0.37	-0.52	-9.62
ANS***	72.57	72.96	-0.39	-0.53	-10.50
Olmeca***	72.46	72.86	-0.40	-0.55	-8.74
Istmo***	70.57	70.95	-0.38	-0.54	-8.77
Maya***	62.61	63.20	-0.59	-0.93	-13.41
Mezcla***	64.16	64.83	-0.67	-1.03	-12.25
Canasta OPEP***	70.48	72.51	-2.03	-2.80	-7.49

EUROPA

Brent***	72.31	72.29	0.02	0.03	-7.61
Istmo***	69.26	69.53	-0.27	-0.39	-10.40
Maya***	63.49	63.39	0.10	0.16	-12.58
Mezcla***	66.79	66.86	-0.07	-0.11	-11.21
LSFO (1.5%a)***	418.00	418.00	0.00	0.00	-9.13
HSFO (3.5%a)***	399.00	393.00	6.00	1.52	-11.33

ASIA

Dubai***	70.56	71.88	-1.32	-1.84	-9.55
Omán***	71.84	73.36	-1.52	-2.07	-7.97
Istmo***	67.19	68.17	-0.98	-1.44	-13.19
Maya***	62.54	63.52	-0.98	-1.54	-12.16
Mezcla***	65.94	66.77	-0.83	-1.24	-11.28
Mezcla mundial***	65.63	66.15	-0.52	-0.79	-11.58

GAS NATURAL ****(dls. por gal.) *****(dls. por MMBTU)

Louisiana Coast	4.66	4.49	0.17	3.79	-20.61
Henry Hub*****	4.72	4.54	0.18	3.96	-18.90
Texas Coast*****	4.59	4.42	0.17	3.85	-19.47
Western Texas*****	4.21	4.15	0.06	1.45	-24.82
Waha Hub*****	4.34	4.24	0.10	2.36	-23.99
Appalachia*****	4.84	4.63	0.21	4.54	-21.94
SO Cal. Border*****	4.18	4.18	0.00	0.00	-28.67
NY City-Transco*****	5.05	4.77	0.28	5.87	-37.96
Houston Ship*****	4.44	4.43	0.01	0.18	-25.57
Aeco (Canadá)*****	3.49	3.53	-0.04	-1.13	-37.00
Huntingdon (Canadá)*****	3.71	3.79	-0.08	-2.11	-36.03
Gasolina NY*****	2.02	2.03	-0.01	-0.47	-5.36
Turbosina NY*****	1.95	1.96	0.00	-0.21	-8.71
Aceite calef. NY*****	1.89	1.96	-0.07	-3.63	-10.60

