

Valores de BP caen
4.4% en Londres

FISICOS Y FUTUROS

Efraín H. Mariano / Mauro A. Montero

En puerta, lucha legal entre petroleras y la Casa Blanca

Las cotizaciones del petróleo y las acciones de firmas energéticas concluyeron el martes con registros negativos, después de que un juez federal anuló una moratoria del gobierno de Estados Unidos a las perforaciones petroleras en aguas profundas.

En el New York Mercantile Exchange (Nymex), el contrato del crudo WTI, que expiró al final de la sesión, cedió 61 centavos, 0.8 por ciento, para cerrar en 77.21 dólares el barril.

El convenio más activo, para entrega en agosto, perdió 76 centavos, 1.0 por ciento, a 77.85 dólares el tonel.

En Londres, el contrato del crudo Brent para agosto descendió 78 centavos, 1.0 por ciento, para colocarse en 78.04 dólares.

Los ADS de British Petroleum PLC, que prácticamente han borrado la mitad de su valor desde que inició el siniestro, perdieron 2.14 por ciento, a 29.68 dólares.

En el mercado londinense, los valores de la petrolera cayeron 4.4 por ciento, a 334.20 peniques, después de bajar a un mínimo desde noviembre de 1996 en negociaciones intradía.

Las acciones de British Petroleum han caído 49 por ciento desde el accidente del 20 de abril en la plataforma Deepwater Horizon, que causó la muerte de 11 trabajadores y desencadenó el derrame, elimi-

nando 60 mil millones de libras, alrededor de 89 mil millones de dólares, del valor de mercado de la compañía.

Los participantes del mercado petrolero mostraron su preocupación en anticipo a la lucha legal entre el sector energético y Washington sobre las restricciones a las perforaciones luego del derrame petrolero en el Golfo de México.

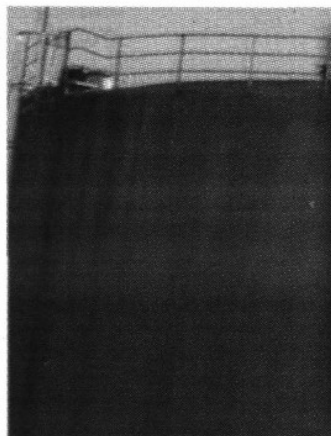

METALES

	Jun	Jul	Ago
ORO NY			
(dls. por oz.)	1,239.90	1,240.10	1,240.80
PLATA NY			
(dls. por oz.)	18.8960	18.9020	18.9230
PLATINO NYMEX			Oct
(dls. por oz.)	1,593.00	1,593.00	1,602.10
PALADIO NY			
(dls. por oz.)	489.450	489.450	489.450
COBRE NY			
(dls. por lb.)	2.9905	2.9920	3.0020
ALUMINIO SFE			
(dls. por ton.)	2,141.40	2,153.14	2,173.69

NUEVA YORK

	Hoy	Ayer	Var.	Var. %	Var. % anual
PRECIOSOS					*(dls. por oz.)
Oz. oro ENGEL*	1,238.75	1,257.28	-18.53	-1.47	9.86
Oro Fab. ENGEL*	1,331.66	1,351.58	-19.92	-1.47	9.86
Oz. plata ENGEL*	18.98	19.21	-0.23	-1.20	12.31
Plata Fab. ENGEL*	22.78	23.05	-0.28	-1.20	12.31
Platino JMI*	1,588.00	1,590.00	-2.00	-0.13	8.40
Paladio JMI*	488.00	494.00	-6.00	-1.21	19.90

LONDRES

	Hoy	Ayer	Var.	Var. %	Var. % anual
PRECIOSOS LBMA					
Oz. oro*	1,143.65	1,135.50	8.15	0.72	-4.52
Oz. plata*	18.89	18.75	0.14	0.75	11.71
Oz. platino*	1,586.00	1,598.50	-12.50	-0.78	7.85
Oz. paladio*	486.5	496.5	-10.00	-2.01	18.51

	Hoy	Ayer	Var.	Var. %	Var. % anual
INDUSTRIALES LME					** (dls. por ton.)
Cobre**	6,459.8	6,606.5	-146.8	-2.22	-11.44
Estaño**	17,980.0	17,450.0	530.0	3.04	8.48
Plomo	1,786.0	1,706.5	-20.3	4.66	-24.50
Zinc **	1,740.8	1,697.0	43.8	2.58	-30.68
Aluminio USD**	1,900.8	1,968.3	-67.5	-3.43	-15.01
Níquel cash**	19,387.5	19,932.5	-545.0	-2.73	2.84
Níquel 3 meses**	19,437.5	11,002.5	8,435.0	76.66	2.67
Aluminio aleación**	1,810.5	1,870.5	-60.0	-3.21	-7.39
Plata 3 meses	18.6	19.4	-0.75	-3.87	9.59
Bismuto	8.8	8.8	0.00	0.00	12.90
Cobalto	18.0	18.0	0.00	0.00	-7.69

MEXICO

	Hoy	Ayer	Var.	Var. %	Var. % anual
PRECIOSOS					—(pesos oro)
Oro barra.999—	523,023.3	526,683.5	-3660.21	-0.69	6.20
Oz. oro—	14,827.5	14,931.2	-103.77	-0.69	6.20
Oz. plata Libertad	290.4	291.6	-1.21	-0.42	8.56
Granalla 45	9,041.6	9,078.3	-36.66	-0.40	8.42
Centenario—	19,613.37	19,750.63	-137.26	-0.69	6.20
Azteca—	7,845.35	7,900.25	-54.90	-0.69	6.20
Hidalgo—	3,922.67	3,950.13	-27.45	-0.69	6.20
Medio Hidalgo—	1,961.34	1,975.06	-13.73	-0.69	6.20
Cuarto Hidalgo—	1,000.28	1,007.28	-7.00	-0.69	6.20
Quinto Hidalgo—	784.53	790.03	-5.49	-0.69	6.20

* Fuente: Elaboración propia, con datos de Reuters.

AGRICOLAS

	May	Jul	Sep
ARABIGA ICE			
(dls. por lb.)	1.5910	1.6075	1.6085
ROBUSTA			Dic
(dls. por ton.)	1,532	1,569	1,580
AZUCAR 11			Mar
(cts. por lb.)	16.210	15.920	16.610
AZUCAR 16			Ene
(cts. por lb.)	33.43	28.58	28.18
AZUCAR 5			Dic
(dls. por ton.)	523.30	466.70	447.20
CACAO ICE			Dic
(dls. por ton.)	3,032	3,055	3,071
MAIZ CBOT			Dic
(dls. por bushel)	3.4975	3.5900	3.6900
SOYA CBOT			Sep
(dls. por bushel)	9.6100	9.5700	9.4250
HARINA CBOT			Sep
(dls. por bushel)	2.9180	2.8390	2.7610
ACEITE CBOT			Sep
(cts. por lb.)	37.940	38.100	38.290
TRIGO CBOT			Dic
(dls. por bushel)	4.6075	4.7500	5.0400
J. DE NARANJA			Nov
(cts. por lb.)	139.95	142.10	142.60
AVENA CBOT			Dic
(dls. por bushel)	2.7800	2.8250	2.8100
ARROZ CBOT			Nov
(cts. por lb.)	10.845	10.840	11.035
ALGODON ICE			Dic
(cts. por lb.)	82.460	79.390	79.210
RES CME			Oct
(cts. por lb.)	90.400	88.900	90.425
CERDO CME			Dic
(cts. por lb.)	84.325	76.700	72.800

NUEVA YORK

	Hoy	Ayer	Var.	Var. %	Var. % anual
CAFE					(cts. de dl. por lb.)
Santos #4-	155.60	155.45	0.15	0.10	19.10
Colombia Mam-	235.10	234.95	0.15	0.06	16.59
México Fob Laredo-	180.10	179.95	0.15	0.08	27.59

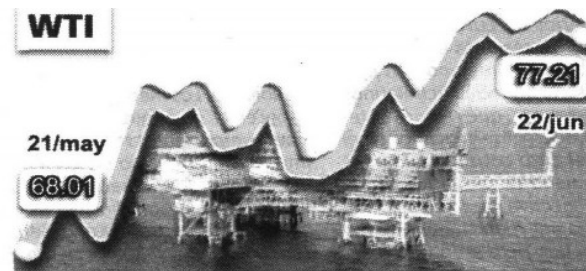

ENERGETICOS

	Jul	Ago	Sep
WTI NY			
(dls. por barr.)	77.21	77.85	78.66
GASOLINA NY			
(dls. por gl.)	2.1335	2.1262	2.1204
ACTE DE CALF. NY			
(dls. por gl.)	2.1129	2.1307	2.1540
GAS NAT. NY			
(dls. por MMBTU)	4.7560	4.7940	4.8370
BRENT ICE			
(dls. por barr.)	78.04	78.47	78.93

AMERICA		***(dls. por barr.)			
	Hoy	Ayer	Var.	Var. %	Var. % anual
WTI***	77.17	77.86	-0.69	-0.89	-2.82
LLS ST. JS***	82.20	82.10	0.10	0.12	0.55
WTS MIDL D***	75.45	75.70	-0.25	-0.33	-2.96
ANS***	77.78	78.50	-0.72	-0.92	-4.07
Olmecca***	77.63	77.88	-0.25	-0.32	-2.23
Istmo***	75.64	75.83	-0.19	-0.25	-2.21
Maya***	67.35	67.56	-0.21	-0.31	-6.86
Mezcla***	69.01	69.68	-0.67	-0.96	-5.62
Canasta OPEP***	75.96	75.13	0.83	1.10	-0.30

EUROPA					
	Hoy	Ayer	Var.	Var. %	Var. % anual
Brent***	78.44	78.89	-0.45	-0.57	0.22
Istmo***	73.81	74.40	-0.59	-0.79	-4.51
Maya***	68.13	68.80	-0.67	-0.97	-6.20
Mezcla***	71.56	72.11	-0.55	-0.76	-4.87
LSFO (1.5%a)***	430.00	435.00	-5.00	-1.15	-6.52
HSFO (3.5%a)***	427.00	432.00	-5.00	-1.16	-5.11

ASIA					
	Hoy	Ayer	Var.	Var. %	Var. % anual
Dubai***	75.70	77.13	-1.43	-1.85	-2.96
Omán***	74.99	77.25	-2.26	-2.93	-3.93
Istmo***	71.87	73.45	-1.58	-2.15	-7.14
Maya***	66.82	68.40	-1.58	-2.31	-6.15
Mezcla***	70.51	71.73	-1.23	-1.71	-5.14
Mezcla mundial***	70.36	71.17	-0.82	-1.15	-5.21

GAS NATURAL		****(dls. por gal.)		***** (dls. por MMBTU)	
	Hoy	Ayer	Var.	Var. %	Var. % anual
Louisiana Coast	4.84	5.12	-0.28	-5.47	-17.55
Henry Hub*****	4.87	5.15	-0.28	-5.44	-16.32
Texas Coast*****	4.79	5.06	-0.27	-5.34	-15.96
Western Texas*****	4.54	4.79	-0.25	-5.22	-18.93
Waha Hub*****	4.70	4.91	-0.21	-4.28	-17.69
Appalachia*****	5.03	5.31	-0.28	-5.27	-18.87
SO Cal. Border*****	4.27	4.45	-0.18	-4.04	-27.13
NY City-Transco*****	5.34	5.57	-0.23	-4.13	-34.40
Houston Ship*****	5.07	5.09	-0.01	-0.29	-14.93
Aeco (Canadá)*****	3.91	4.02	-0.11	-2.74	-29.42
Huntingdon (Canadá)*****	3.95	4.09	-0.14	-3.42	-31.90
Gasolina NY*****	2.17	2.18	-0.01	-0.39	1.55
Turbosina NY*****	2.16	2.18	-0.03	-1.29	0.77
Aceite calef. NY*****	2.10	2.13	-0.03	-1.55	-0.52