

PEPE GRILLO

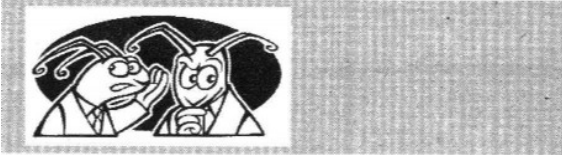

**SME se radicaliza**

En los últimos tres días, el SME se ha visto involucrado en hechos presuntamente delictivos.

**El pasado 31 de diciembre, siete ex trabajadores de Luz y Fuerza del Centro fueron detenidos por robar y destruir recibos de la CFE, en Hidalgo.**

Y supuestos integrantes del SME realizaron actos de sabotaje en la subestación de Juandhó, lugar de nacimiento de Martín Esparza.

Y ayer, cerca de 150 ex electricistas agredieron con piedras y palos a trabajadores de la CFE que intentaban realizar su labor.

Ese camino, insistimos, no los llevará a nada bueno.

**Dos mujeres, un camino**

La pelea por la presidencia municipal de Mérida se llevará a cabo entre dos mujeres: la priista Angélica Araujo Lara y la panista Beatriz Zavala Peniche.

**La gobernadora priista de Yucatán, Ivonne Ortega, hará uso de todos los recursos a su alcance para intentar que la candidata de su partido le quite al PAN ese importante bastión.**

Con esos comicios, que tendrán lugar el 16 de mayo, se inicia el maratón electoral de este 2010, que incluye la renovación de 12 gubernaturas.

La elección de Mérida marcará la pauta de la forma en que se desarrollarán los procesos electorales en otros estados.

**CNC... ¿A poco sí?**

Ya le salió lo bravo al secretario general de la CNC, Cruz López Aguilar.

El dirigente anuncia manifestaciones en contra de los aumentos a la gasolina, el diesel y a otros productos y

servicios.

**Estas declaraciones nos recuerdan al ex dirigente de la CTM, Fidel Velázquez, quien cada inicio de año amenazaba con una “huelga general” en contra de los bajos salarios.**

En cuanto Fidel se subía a una de sus camionetas último modelo se le quitaba lo combativo.

Lo mismo les ocurre a los dirigentes de la UNT y ahora... al de la CNC, quien pretende espantar con el petate del campesino.

**¿Cercos económicos?**

Ya no sabe uno si reír o llorar ante las declaraciones de la secretaria de Desarrollo Económico del Distrito Federal, Laura Velázquez.

**Dice que los incrementos en los servicios que presta el Gobierno del DF son consecuencia de un “cerco económico”.**

En dónde hemos escuchado ese discurso, en dónde... en dónde...

Un dirigente político ha denunciado durante varios años el “cerco informativo” que, dice, hay en su contra.

El concepto lo retoma Laura Velázquez y lo lleva al campo económico de una manera burda.

El GDF aumentó el Metro, el agua, el predial.

Pero eso sí, rompió el récord de la rosca de reyes más grande del mundo.

**Pleito PGR-SSP-f**

El sábado, la Secretaría de Seguridad Pública federal aseguró que la detención de Carlos Beltrán Leyva se logró gracias a la labor de su centro de inteligencia.

**Pero ayer, la PGR aclaró que no fue así, que la aprehensión del hermano del Barbas se llevó a cabo con base en un pitazo de la ciudadanía.**

Siempre se dijo que Genaro García Luna, titular de la SSP-f, tenía diferencias irreconciliables con el ex procurador Eduardo Medina-Mora.

Ahora que Medina ya no está en la PGR, el pleito entre ambas dependencias parece continuar.

pepegrillo@cronica.com.mx

