

ANTONIO LÓPEZ

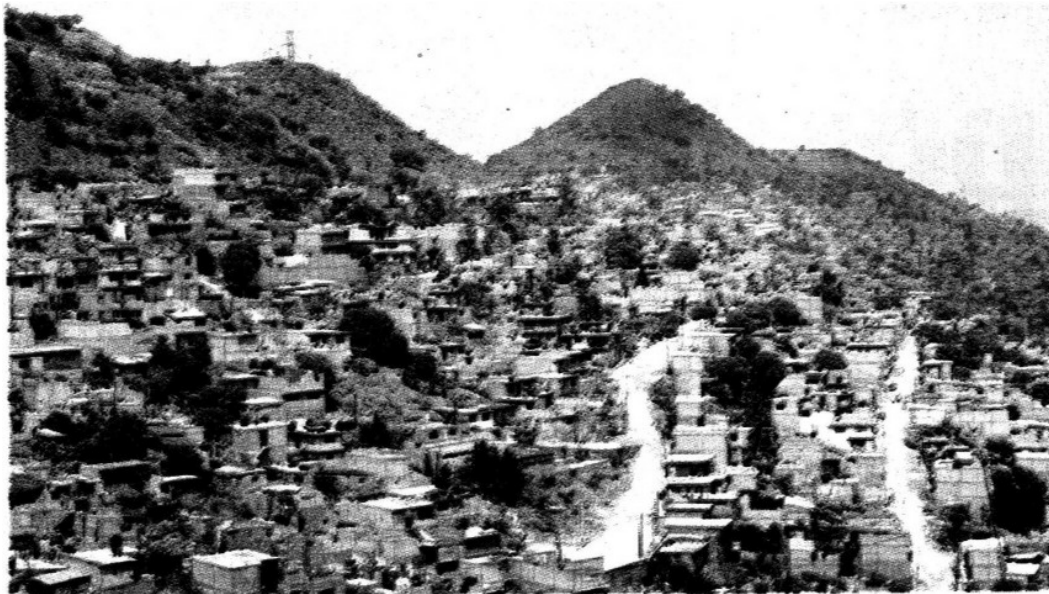

Las fuertes lluvias provocaron deslaves e inundaciones

Llegan al límite los problemas ecológicos en el Valle de México

Reforestarán la Sierra de Guadalupe

• Existe una peligrosa sobreexplotación de los recursos naturales, alertan

Tlalnepantla ▶ Ana Salazar

La dirección de Medio Ambiente y Ecología del gobierno local comenzó el programa anual de reforestación que pretende alcanzar una meta de plantación de 70 mil árboles en este municipio, una de las demarcaciones políticas donde se ubica una fracción importante de la Sierra de Guadalupe, y que la degradación y agotamiento de los recursos naturales llegó a límites peligrosos de sobreexplotación y las imágenes de lo que antes fue un paisaje pintoresco, muestran actualmente la crudeza de un suelo

desnudo, seco e inútil.

El propósito de esta campaña es sembrar los ejemplares endémicos, principalmente en parques públicos y en la Sierra de Guadalupe.

Unos 50 mil árboles serán plantados en la zona de la sierra, dijeron autoridades ambientales.

El arranque del programa se presentó en el Deportivo Cri Cri, en donde niños matriculados del Jardín de Niños Manuel Michaus, vecinos y funcionarios públicos realizaron actividades lúdicas para enseñar a los niños la importancia de proteger los árboles.

Los especialistas les explicaron a niños y adultos el proceso correcto para la plantación de los árboles y cómo asegurar su sano crecimiento, además de la importancia que tienen por brindar oxígeno y constituir uno de los

pocos pulmones que sobreviven al crecimiento de este municipio.

Se tiene como primera meta plantar 70 mil árboles el siguiente año, dando prioridad a la Sierra de Guadalupe.

Existe una delicada situación ambiental en el país relacionada con la **deforestación** ya que según la **Semarnat**, la tasa de **deforestación** anual es de 785 mil hectáreas.

Asimismo se informó a la población que según estudios, una hectárea de bosque absorbe al año en promedio 50 toneladas de contaminantes y un árbol adulto incorpora diariamente a la atmósfera más de 200 litros de agua.

En la actualidad, en el Valle de México, las masas naturales de agua se han visto reducidas en más



Fecha 23.11.2009	Sección Milenio Estado de México	Página 1
---------------------	-------------------------------------	-------------

de un 80 por ciento, algunas de las cuales han desaparecido por completo junto con sus ecosistemas.

En el caso singular de la Sierra de Guadalupe ocupada por asentamientos humanos formales e

irregulares es considerada como una zona de riesgo debido a que en temporadas de lluvias, éstas inundan la zona urbana de los valles urbanos de Coacalco, Ecatepec, Tultitlán y Tlalnepantla. ■■

→ claves

Emergencia

● El propósito de esta campaña es sembrar los ejemplares endémicos, principalmente en parques públicos y en la Sierra de Guadalupe.

● Aproximadamente 50 mil árboles serán plantados en la zona de la sierra, dijeron autoridades ambientales, que dieron inicio al programa este fin de semana.