

Evalúan a alumnos de bachillerato

Destaca Cedros en ENLACE

► Logran estudiantes primer lugar estatal y quinto nacional en prueba de la SEP

Raúl Cruz

ATIZAPÁN.- El Colegio Cedros Norte logró el primer lugar a nivel estatal y el sexto a nivel nacional dentro de la prueba ENLACE a nivel medio superior.

Con 741 puntos obtenidos en el examen, que evaluó comprensión lectora y habilidades matemáticas, la escuela se ubicó por debajo de planteles de Veracruz, Yucatán, Puebla, DF y Colima.

En el Edomex, el Cedros fue el que obtuvo el máximo puntaje seguido del Colegio Cemanqui, de

Tenancingo.

“En la primera prueba nos mostró algunos puntos que atacar y seguimos con ese proceso sin descuidar la vida académica.

“Fue una acción transversal, en el arranque del ciclo escolar impulsamos todas las asignaturas, eso ha permitido que se abunde más en la literatura dentro de los libros de historia, por ejemplo, hay mayor comprensión de textos que permitieron al alumnos afinar este tipo de conocimiento”, explicó Francisco Quesada, director de preparatoria del colegio.

La prueba ENLACE se aplicó en marzo pasado, por segunda vez, a 654 mil alumnos de tercer año de educación media superior de 9 mil 656 escuelas de todo el País, a excepción de las preparatorias de la UNAM y las del Gobierno del Distrito Federal.

El Cedros logró concretar 375 puntos en habilidad lectora y 366.7 en el área matemática.

“El resultado va de la mano con materias que nosotros consideramos significativas en el aprendizaje y que ya desde hace muchos años llevan un contenido mayor.

“Es decir, el programa exige determinado número de horas y nosotros le agregamos otras, los talleres de lectura, los de matemáticas, de ciencia, robótica, todo esto va enriqueciendo porque son actividades complementarias que son sumatorias”, detalló.

Para Quesada un factor más que ayudó a alcanzar dicho logro fue la estructura que maneja la UNAM en su plan de bachillerato, al cual están adscritos.

raulc2@reforma.com

Destacados

Estas fueron las instituciones de bachillerato mejor calificadas en la prueba

A NIVEL NACIONAL

ESCUELA	ESTADO	PUNTAJE
Universidad Tec Milenid Veracruz	Veracruz	794.4
Eloísa Patrón de Rosado AC	Yucatán	775.7
Colegio Benavente	Puebla	761.5
Cecyt No.9 Juan de Dios Bátiz Paredes	DF	753.6
Colegio Campoverde	Colima	748.8
Colegio Cedros Norte	Edomex	741.7
Colegio Cemanqui	Edomex	735.8

EN EL EDOMEX

ESCUELA	MUNICIPIO	PUNTAJE
Colegio Cedros Norte	Atizapán	741.7
Colegio Cemanqui	Tenancingo	735.8
Centro Escolar del Tepeyac	Naucalpan	679.1
ITESM Campus Toluca	Metepec	660.1
Cecyt No.3 Estanislao Ramírez Ruiz	Ecatepec	657.2



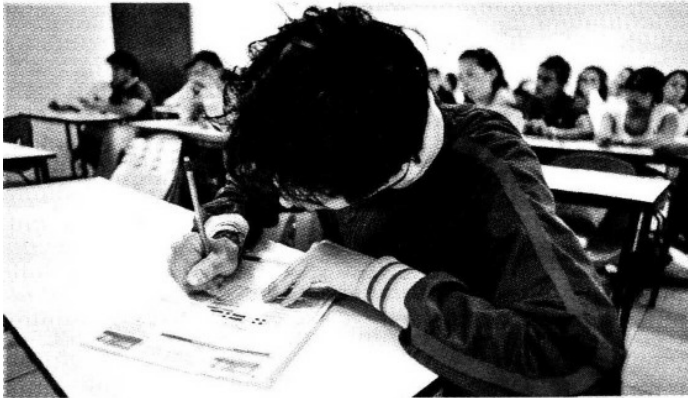

> La prueba fue aplicada en marzo a instituciones de todo el País.



> Para la segunda aplicación de la prueba ENLACE, el Colegio Cedros buscó reforzar los conocimientos a partir de una estrategia integral.