El Sol de México

Fecha 20.08.2009 | Sección República | Página 4

Anuncia la Conafor reforestación en Zamora, luego de incendios

El Sol de Zamora

POR ALEJANDRO BECERRA

ZAMORA, Mich. (OEM-Informex).- Para revertir los daños que sufrió el bosque por los incendios forestales, se lleva a cabo la plantación de árboles, sobre todo en los municipios con vocación forestal que fueron víctimas del fuego.

El titular de la Comisión Nacional Forestal (Conáfor) en esta región, Óscar Hernández Fuentes, informó que será una superficie estimada a las mil hectáreas las que se reforestarán en esta parte de la geografía michoacana, con el fin de seguir conservando los bosques.

Entre los principales objetivos de plantar árboles, es conservar, restaurar y crear áreas verdes en esta parte del Estado, ya que son fundamentales para captar agua, así como para la fauna silvestre e incluso para que los seres humanos tengamos un mejor ambiente natural. No solamente el fuego ha devastado los bosques, sino también la tala inmoderada y es necesario revertir los daños, ya que es importante seguir contando con áreas verdes y evitar la pérdida total de los montes.

La campaña de reforestación que se intensificará, se llevará a cabo en esta temporada de lluvias, con la finalidad de que las plantas puedan tener un desarrollo normal.

Al ser cuestionado sobre la plantación de algunos árboles que se hicieron en días pasados, confió en que se lograrán, ya que se establecieron en las partes en donde afortunadamente ha habido presencia de lluvias.

Con todo y el retraso de las precipitaciones pluviales, indicó que la reforestación se está dando en tiempo y forma, lo que ayudará a revertir los daños que sufrió el bosque por los embates de los incendios forestales.

FOTO: EL SOL DE ZAMORA / OEM-INFORMEX

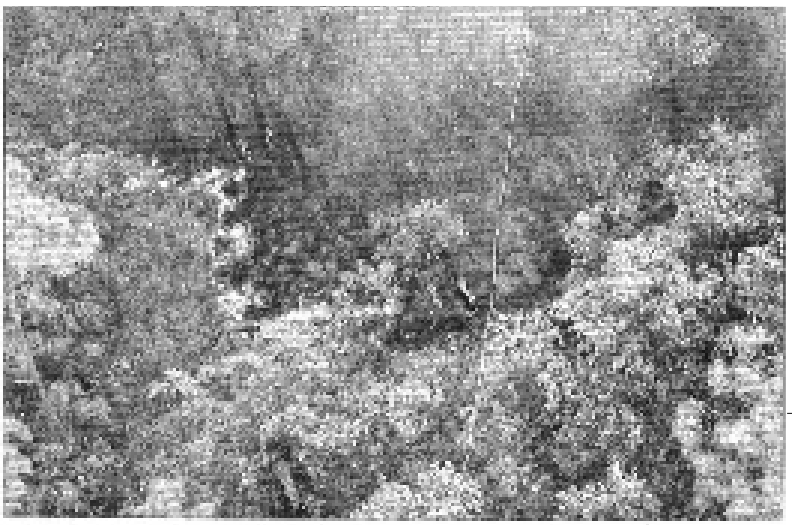

>> EL FUEGO ha devastado los bosques, pero a este daño también ha contribuido la tala inmoderada y es necesario revertir los daños.

Página 1 de 1
$ 7471.93
Tam: 231 cm2
GNAJERA