

Más recortes en el abasto de agua

□ De domingo a jueves, 10%; viernes, 25% y 50% los sábados: **Conagua**

■ Empieza el martirio en el Valle de México

■ Miles de afectados en la zona oriente

Adriana Reyes / Finsat

TOLUCA, Edomex., 22 de julio.— La disminución del abasto de agua proveniente del Sistema Cutzamala al Distrito Federal y al Estado de México, provocó en la zona oriente del Valle de México miles de afectados en el primer día de un número indeterminado en los que se recortará el abasto del vital líquido.

Ayer, más de 200 mil habitantes se quedaron sin agua desde las siete de la mañana, porque a la disminución del abasto de agua se incorporaron trabajos de reparación de ductos que duraron poco más de 12 horas.

Los municipios más afectados por el corte fueron Huixquilucan, Atizapán, Naucalpan, Nicolás Romero, Cuautitlán Izcalli, Coacalco, Tultitlán, Ecatepec, Nezahualcóyotl, Toluca, Lerma y Ocoyoacac.

Tan sólo en Ecatepec, el municipio más poblado del país, por lo menos 350 colonias sufrirán el desabasto del líquido a partir de hoy y hasta nuevo aviso.

La suspensión adicional de hoy obedeció a una fuga en la tubería de la línea de conducción de la Planta Toluca al Tanque Lomas Altas, que pertenece al Sistema Cutzamala, dijeron autoridades.

La reparación se realizó en el Bulevar Adolfo López Mateos esquina con Avenida Isidro Fabela, en Santiago Miltepec, cerca de la capital mexiquense.

Recorte anunciado

La **Conagua** viene haciendo anuncios de que recortará el abasto para diez municipios mexiquenses del Valle de México, así como tres más del Valle de Toluca.

La medida quedó de la siguiente manera: entre semana, de domingo a jueves, el recorte será de 10 por ciento, el viernes será de 25 por ciento y 50 por ciento los sábados.

Asimismo, en la zona centro del municipio de Tlalnepantla se cortará el suministro de agua mañana, jueves, debido a la limpieza del tanque de almacenamiento, que se realiza cada seis meses, por lo que autoridades piden a los habitantes de las comunidades de Santa María Tlayacampa, la zona industrial y parte de la Romana tomar provisiones.

Cabe señalar que los habitantes de Chalco carecen del vital líquido porque el muro del lado oriente del río Amecameca, que transporta aguas residuales de la región de los volcanes, se rompió a 700 metros de donde están las viviendas por la fuerte precipitación pluvial que se registró la tarde-noche del domingo.

La medida que aplicó desde el lunes la Comisión Nacional del Agua de racionalizar el líquido a las dos entidades más pobladas del país, agudizará el problema de abastecimiento en Ecatepec, reconoció Francisco Reyes Vásquez, titular del Sistema de Agua Potable, Alcantarillado y Saneamiento de Ecatepec (SAPASE). ☒

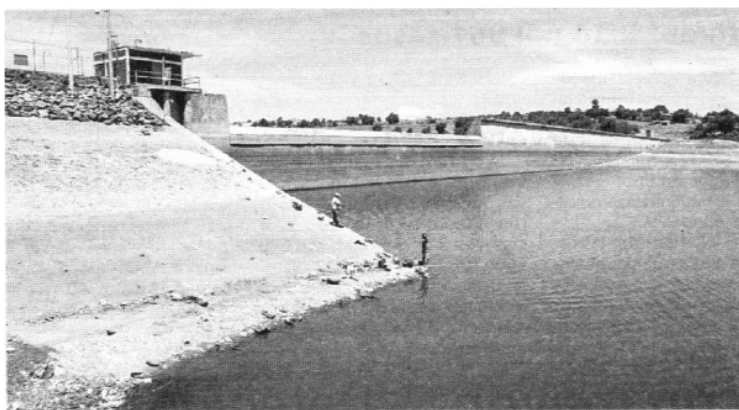

Trabajos en el sistema Cutzamala. (Foto: Cuartoscuro)

