

Fecha 22.07.2009	Sección Estados	Página 31
-----------------------------------	----------------------------------	----------------------------

REPARAN FUGAS EN EL ESTADO DE MÉXICO

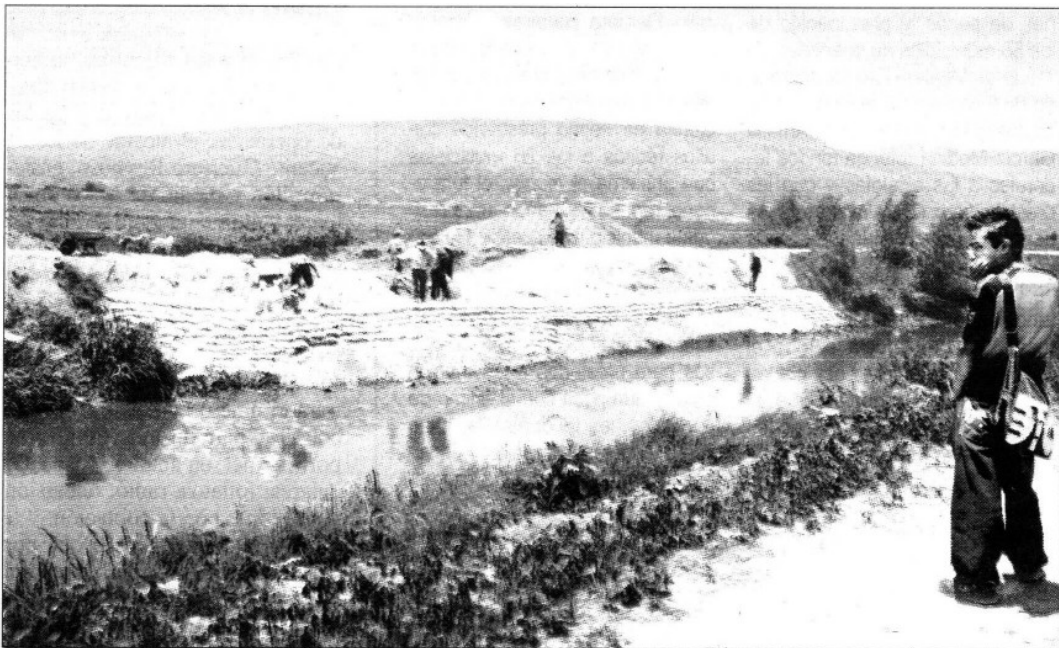

Personal de la Comisión Nacional del Agua controló la fuga de aguas negras provocada por la fractura de uno de los muros de contención del canal Río Amecameca, que anegó al menos cinco hectáreas de cultivos del ejido San Mateo Huitzilzingo, municipio de Chalco. En Toluca, autoridades mexiquenses finalmente repararon una fuga de agua potable que los colonos habían estado reportando desde hacía siete meses. Los trabajos dejaron sin suministro a unos 400 mil habitantes de 50 colonias ■ Foto René Ramón, con información de Israel Dávila, corresponsal

