

> POR EL BAJO NIVEL EN LAS PRESAS DEL SISTEMA CUTZAMALA Reducirán presión de agua diariamente

De domingo a jueves, la disminución será de 10 por ciento; viernes, 25%; y sábado, 50 por ciento

Ante el bajo nivel de agua en las presas que abastecen al Sistema Cutzamala, la Comisión Nacional del Agua (Conagua), en coordinación con los gobiernos del Distrito Federal y del Estado de México, determinó aplicar cortes al suministro durante toda la semana.

De esta forma, se acordó que de domingo a jueves la distribución del agua del Cutzamala se suspenderá en 10 por ciento; los viernes, 25 por ciento y los sábados 50 por ciento, destaca la Conagua.

La medida obedece a que los niveles de las presas del sistema son críticos por falta de lluvias, y la situación ha provocado que el promedio de las siete presas que

lo integran estén a 40.5 por ciento de su capacidad, lo que representa un déficit de 160 millones de metros cúbicos.

Estas nuevas medidas son con miras al futuro, pues se pretenden restablecer los niveles óptimos de almacenamiento en las presas para enfrentar la temporada de estiaje de 2010, se informó.

Notimex

EL DATO

Escasos volúmenes de lluvia

Las autoridades informaron que la situación es crítica después de evaluar los escasos volúmenes de lluvia captados por las 7 presas abastecedoras del acueducto.

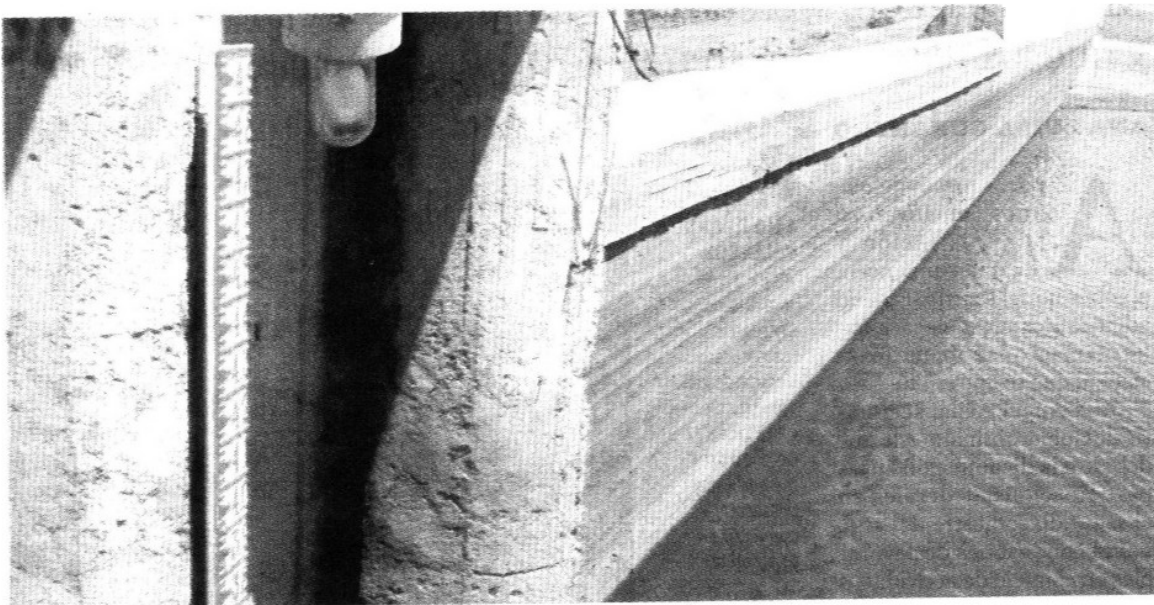

CUARTOSCLURO

Las lluvias no han elevado el nivel de agua en las presas

