

Preocupa a vecinos y sector turístico de Valle de Bravo pérdida de agua

Exigen proteger lago

» Acusan organizaciones civiles que el embalse está 12 metros por debajo del nivel, situación que afecta a la economía y medio ambiente de la región

» Calcula **Conagua** que se necesitaría suspender dos meses el abastecimiento que dan al Sistema Cutzamala para recuperar 5 metros de la cota en la presa



» Cerca de 300 personas marcharon por las inmediaciones del estanque vallesano y otras lo hicieron con lanchas y playeras con leyendas como 'Valle vale por su lago, sin su lago Valle vale'.



Continúa en siguiente hoja

Solicitan a **Conagua** reducir la explotación de acuífero vallesano

Exigen 'cerrar la llave'

► Protestan ciudadanos en lanchas y autos por la baja en nivel de agua en la presa

Sandra García

VALLE DE BRAVO.- Ayer, alrededor de 300 vallesanos realizaron una marcha pacífica vía acuática y por carretera del embarcadero a la cortina de la presa de la zona para pedir que deje de sobre-explotarse el acuífero.

Los manifestantes señalaron que en cinco años la presa ha perdido 12 metros de profundidad, debido al abastecimiento de agua al Sistema Cutzamala, la construcción de 26 lagos artificiales en residencias del Municipio y la escasez de lluvia.

Tania Calva, representante del patronato pro Valle de Bravo y una de las organizadoras de

la marcha señaló que con la escasez de agua que presenta la presa, la economía del lugar ha sido impactada.

"Actualmente el lago está en la cota 1818 metros sobre el nivel del mar, 12 metros debajo de su nivel de aguas ordinario, la cota de 1830 metros sobre el nivel del mar.

"Para que el lago siga teniendo una actividad turística competitiva necesita subir por lo menos cinco metros, llegar como mínimo a la cota 1823", explicó la representante.

Aunque desde el 10 de julio se invitó a varias autoridades, entre ellas el Gobernador Enrique Peña, a realizar una mesa de diálogo, sólo llegaron el Alcalde José Martínez y el subgerente de ingeniería de la dirección local de la CNA, Luis Eduardo Mejía.

Mejía aseguró que para que la presa llegue a un nivel óptimo es necesario como mínimo dejar de abastecer el sistema Cutzamala durante 2 meses, y durante un

año para que llegué al nivel de 1830 metros.

Durante dos horas, los manifestantes solicitaron "cerrar la llave" de la presa a través de playetas y pancartas con leyendas como "Valle vale por su lago; sin su lago, Valle vale".

El Alcalde José Martínez aseguró que se solicitará a través de la legislatura mexiquense una solución y la búsqueda de un diálogo con autoridades estatales.

La manifestación, que fue convocada por la Asociación de Prestadores de Servicios Turísticos y Náuticos de Valle de Bravo concluyó con la reunión de firmas de los manifestantes que se anexó al documento que será entregado en la Legislatura mexiquense y al representante de la Comisión Nacional de Agua, José Luis Luege.

La marcha

La participación en la manifestación fue nutrida

300 personas asistieron

50 automóviles en caravana

30 lanchas participaron

50 elementos de la ASE

Afecta escasez a economía

► Golpea al turismo bajo nivel en la presa pues arruina deportes acuáticos en la zona

VALLE DE BRAVO.- La Asociación de Prestadores de Servicios Turísticos y Náuticos de Valle de Bravo señalaron que han sido afectados por el bajo nivel de la presa debido a que los deportes acuáticos han dejado de desarrollarse en el lugar.

"Directa o indirectamente todos los vallesanos dependemos

del lago, en el momento en que este lago se seque, nadie va a querer venir a Valle de Bravo", dijo Higinio Jaramillo, representante de la Asociación.

El presidente de la Asociación de Clubes de

Continúa en siguiente hoja

Página 2 de 5

Pesca Deportiva y Recreativa de la entidad, Nicolás Vargas, expresó que en lo que va de 2009 no se ha realizado ningún torneo relacionado con la pesca debido a los niveles de la presa.

En años anteriores al menos cuatro torneos se realizaban en el lago.

“Valle de Bravo vive del turismo, además son varias comunidades que se van a afectar si se seca el Lago.

“Ahorita es imposible un torneo porque el agua sigue bajando cada vez más”, afirmó Vargas.

Los organizadores del evento hicieron énfasis en las afectaciones económicas que conlleva la sobreexplotación del recurso hídrico en la zona.

“Si la presa de Valle de Bravo desaparece, desaparecerán junto con ella miles de empleos directos e indirectos, y la economía de Valle de Bravo se vendrá abajo. Es un terrible escenario el que estamos empezando a vivir”, dijo Tania Calva, una de las representantes de la organización.

Los ciudadanos coincidie-

ron la necesidad de rescatar el Lago que es el factor que detona la economía del Municipio.

“Se hizo un recorrido aéreo y se detectaron 26 lagunas particulares que están alrededor del lago y obviamente para abastecerlas desvían los ríos”, sostuvo Javier Guerra, originario del Municipio.

Al respecto el Alcalde de Valle de Bravo señaló que son tres mil familias las afectadas directamente en su economía por la baja afluencia del turismo y los deportes acuáticos tradicionales del Municipio.

Preocupación

Los vallesanos piden poner atención al problema

- ▶ Nivel de agua de la Presa según la CNA: 50 por ciento
- ▶ Nivel de agua de la Presa según los ciudadanos: 40 por ciento
- ▶ Metros de profundidad perdidos en 5 años: 11.75 metros
- ▶ Litros que abastece al sistema

Cutzamala por segundo según el Ayuntamiento: 17

- ▶ La presa Valle de Bravo es una de las tres principales abastecedoras del sistema Cutzamala
- ▶ Esperan respuesta de las autoridades en máximo 15 días

Dejan sin agua a Toluca

TOLUCA.- Alrededor de 200 mil habitantes se verán afectados por el desabasto total de agua en 52 colonias de la capital mexiquense con motivo del arreglo de una fuga en la línea de conducción de la Planta Toluca al Tanque Lomas Altas del Sistema Cutzamala.

De acuerdo con el director de operación del Organismo de Agua de Toluca, Javier Escamilla, la fuga fue detectada hace varias semanas por lo que se han perdido en promedio de 5 a 7 litros por segundo.

Se prevé que el desabasto total se inicie hoy a las 8:00 horas y concluya a las 20:00 horas.

Sandra García

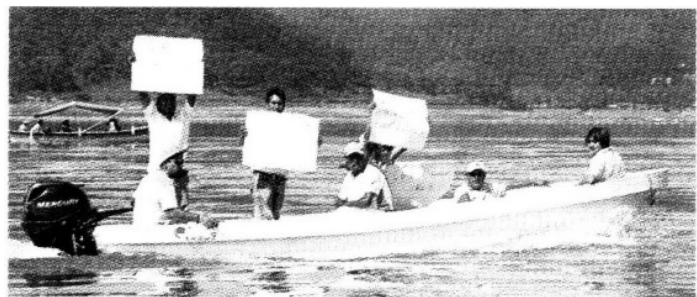

▶ Las lanchas se concentraron en la puerta de la presa.



▶ Autos y lanchas portaban frases alusivas a la causa.

Continúa en siguiente hoja

Página 3 de 5

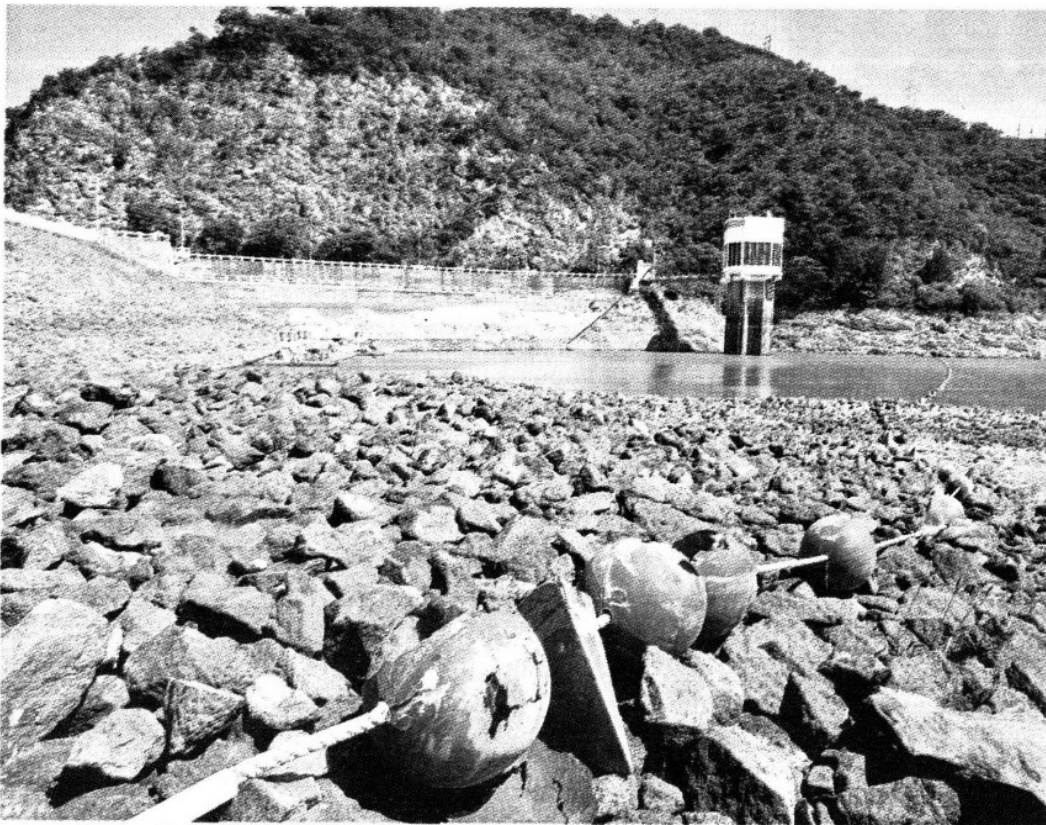

> Según los manifestantes, la presa ha perdido cerca de 12 metros de profundidad en los últimos años.

Sergio



> Tania Calva, organizadora, pidió la intervención de las autoridades.



> Ciudadanos y locatarios acudieron a la manifestación para pedir solución.

Continúa en siguiente hoja

Fecha 21.07.2009	Sección Estado	Página 1/3/4
----------------------------	--------------------------	------------------------



> Las embarcaciones de la zona también participaron portando mantas de protesta.