

Fecha 20.07.2009	Sección Ciudad	Página 3
----------------------------	--------------------------	--------------------

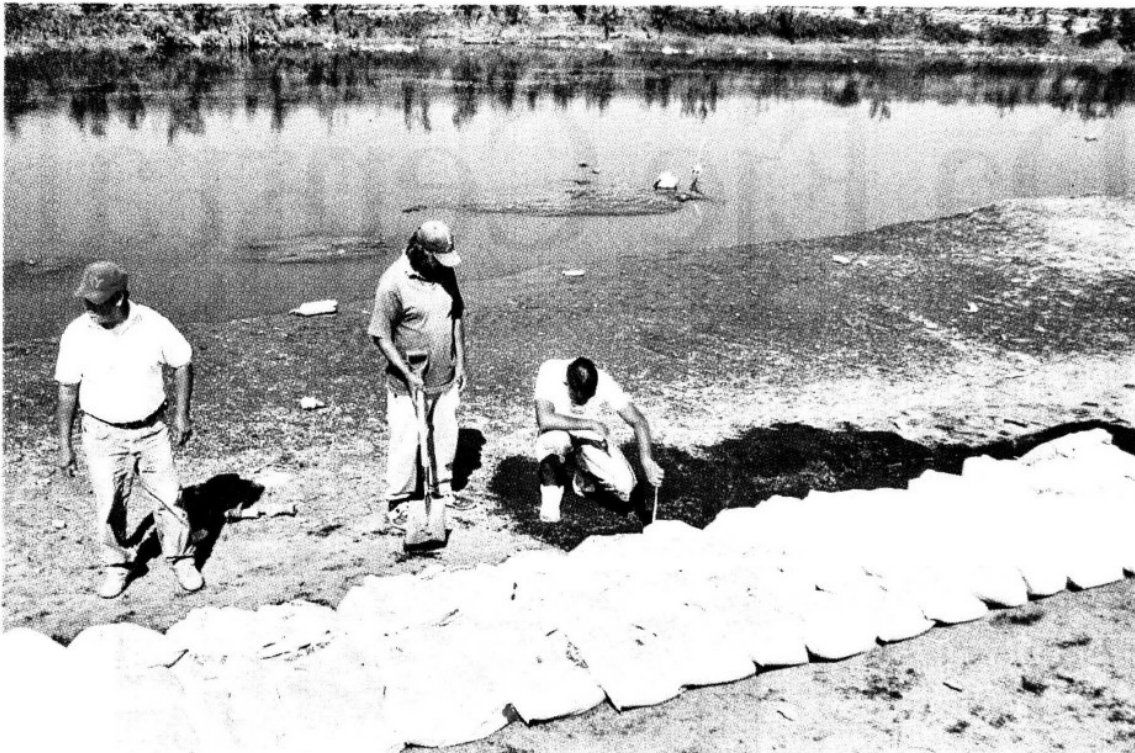

CERCAN AGUA NEGRA CON COSTALES

IXTAPALUCA. Empleados de una empresa privada, contratada por el Gobierno del Estado de México, colocan costales rellenos de arena en las márgenes del caudal de aguas negras del Canal de la Compañía, pero las vigas de acero que la **Conagua** ofreció aún no están listas. Y es que el 2 de julio se registraron filtraciones del Canal que afectaron a las colonias El Molino en Ixtapaluca y Avándaro en Valle de Chalco.

