

Equivalen **lluvias** a 12 estadios Azteca

Las **lluvias** que cayeron durante el martes y ayer en la mañana se consideran como las más abundantes de la presente temporada, ya que equivalen a 24 millones de metros cúbicos, es decir, 12 estadios Azteca.

La Unidad **Tormenta** del Gobierno del Distrito Federal (GDF) dio a conocer que ampliará su horario de guardia ante el pronóstico de más **lluvias**, a fin de atender cualquier contingencia.

Precisó que la infraestructura de **drenaje** se mantiene en condiciones normales de operación, aunque en el portal de salida del Sistema de **Drenaje** Profundo se llegó a desalojar hasta 94 mil litros por segundo a las 02:00 horas de ayer.

Las demarcaciones afectadas son Venustiano Carranza, con 75 encharcamientos atendidos; Gustavo A. Madero, con 35; Cuauhtémoc, con 18; Coyoacán, con

14, e Iztacalco, con 12, así como Álvaro Obregón, Xochimilco, Tlalpan y Benito Juárez.

En la ciudad no se reportaron situaciones de gravedad y hasta el momento la situación está bajo control en los 211 puntos donde se registraron encharcamientos gracias al trabajo de la Unidad **Tormenta**.

El Servicio Meteorológico Nacional pronostica condiciones de **tormenta** en

los próximos cuatro días a causa de la onda tropical ocho.

REDACCIÓN RÉCORD

24 millones de metros cúbicos
fue el volumen de lluvias que cayó entre el martes y ayer en el DF.



FOTO | NOTIMEX

EN LA COLONIA PLAZAS de Aragón se inundó.

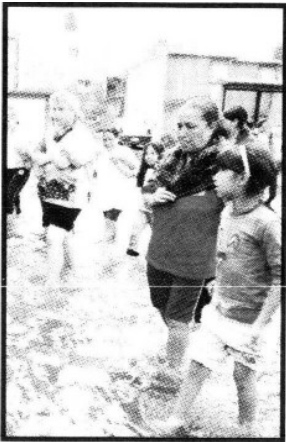