

**Explotará presa Villa Victoria  
Conagua busca llevarse  
más agua, sin cuidar  
bosques: PRI**

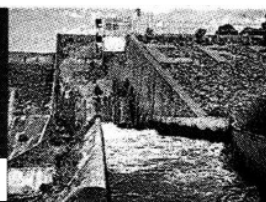

Aseguran candidatos del PRI a alcalde y diputados

# "Conagua actúa de una manera irresponsable"

• El organismo promueve la extracción del líquido pero sin cuidar los bosques

• Revelan que los suelos de la zona sufren una erosión de más de 60 por ciento

Villa Victoria ▶ Oscar Romero

Los candidatos a la diputación local y presidencia municipal de Villa Victoria por el PRI calificaron de "irresponsable" la política de la Comisión Nacional del Agua (Conagua) que promueve la extracción y envío del recurso a la Zona Metropolitana del Valle de México, sin invertir en el cuidado de los bosques.

En entrevista Mario Santana Carbajal, así como Vicente Martínez Alcántara, contendientes para la presidencia municipal y diputación local respectivamente, aseguraron que se requiere "promover mayores acciones para la preservación de los bosques", ante la erosión

de más de 60 por ciento de los suelos en la demarcación.

Santana Carbajal abundó que este tipo de estrategias permitirán conservar "la gran fábrica de agua" que significa Villa Victoria para la zona Metropolitana del Valle de México, pues sostuvo, "durante mucho tiempo ha sido explotada sin plantear el cuidado de la zona forestal".

Por su parte, Vicente Martínez aspirante a una curul en el Congreso local aseguró que la Conagua ha adoptado acciones "irresponsables", ya que la dependencia durante los últimos 50 años "se ha preocupado por la extracción del líquido para el Distrito Federal, dejando de lado los programas para el cuidado del

bosque.

"El tema del agua es de supervivencia y hoy más que nunca debemos voltear a él y promover desde la Legislatura la creación de leyes que pugnen por el cuidado del medio ambiente".

Los candidatos coincidieron en que el cierre de la presa de Villa Victoria, por presentar niveles críticos de captación de agua, es uno de los síntomas "de que las políticas han sido mal adoptadas y no se ha corregido este problema".

Mario Santana aseveró que de manera paralela durante el próximo trienio, el gobierno municipal "deberá trabajar en la dotación de este servicio público,



ya que resulta incongruente que en las regiones consideradas como fábricas de agua, la población no tenga acceso a este recurso.

“Debe garantizarse su derecho al agua, porque existen muchas comunidades que aún estando en las cercanías de la presa de Villa Victoria, no tienen acceso al agua a través de un servicio controlado, lo que también afecta a las finanzas”. ■M

## ...> claves

### Actitudes

◉ El presidente del PRD, en la localidad, José Guadalupe Luna Hernández, refirió que el pasado jueves 19 de marzo miembros del PRD apoyados por la policía municipal, detuvieron dos camiones de la Junta Local de Caminos cargados con aproximadamente mil despensas cada uno, las unidades fueron llevadas ante la Mesa de Responsabilidades de la Procuraduría General de Justicia del Estado de México para iniciar la denuncia.

◉ El dirigente señaló que han presentado dos denuncias más pero ha sido ante la FEPADE, y no ante la Fiscalía Especializada en Delitos Electorales de la Procuraduría General de Justicia del Estado de México, pues ésta “trae consigna y no actúa imparcialmente”.



Las presas del Cutzamala están en su fase más crítica