



SE PARTE LA TIERRA EN CHALCO

»» **Afecta a 37 casas de Villas de San Martín, pero asegura Protección Civil que son habitables** **LUIS CRUZ Y GERARDO OLVERA**

CHALCO.- LA TIERRA se separó hasta 2.5 metros de ancho y 10 metros de profundidad en el tramo más crítico de la grieta de 850 metros que se abrió la noche del lunes en Villas de San Martín; no obstante, Protección Civil del Edomex descarta que sea de gravedad.

Las intensas **lluvias** que se registraron en días pasados en el poblado de San Martín Cuautlalpan fue lo que aparentemente provocó que se abriera la tierra afectando el hogar de 37 familias de un fraccionamiento recién habitado.

El titular de Protección Civil del Estado de México, Arturo Vilchis, señaló que la grieta alcanzó los 850 metros de largo, de los cuales 250 están en en la unidad habitacional, mientras que el resto ocurrió sobre un terreno aún a cielo abierto donde se construirían más casas de interés social.

La hendidura, según decla-

ró Vilchis, midió en su punto más severo 10 metros de profundidad y en el punto más ancho unos 2.5 metros de separado, sin embargo el funcionario señaló que la situación está catalogada como no grave.

“El georradar no ubica ningún riesgo eminente; sin embargo las personas están alteradas, nadie será desalojado y la persona que tema dormir en su casa podrá acudir a un albergue dentro del mismo conjunto”, dijo Vilchis.

La Delegación Iztapalapa prestó el equipo del Centro de Monitoreo de Grietas y Fracturamiento del Subsuelo para apoyar en los estudios técnicos que se requieran.

La brecha de la resquebrajadura comenzó en un terreno propiedad de la inmobiliaria ARA, en donde ya se construye otro conjunto habitacional y encontró su fin hasta la Avenida Estado de México esquina privada Jalisco,

dentro de la Villas de San Martín.

Vilchis informó que será en los próximos días que se de el resultado de las afectaciones, con los que se determinará si las casas que resultaron dañadas serán reparadas o los encargados de las constructoras reubicarán a los propietarios.

Hasta el cierre de esta edición, las calles de la unidad habitacional quedaron custodiadas por policías de la Agencia de Seguridad Estatal (ASE), para cualquier emergencia.

El titular de Protección Civil aseguró que los permisos de construcción de las inmobiliarias ARA y Davivir, que edificaban zonas habitacionales en el lugar, fueron suspendidos hasta nuevo aviso.

Unos 25 soldados acudieron al lugar en caso de desalojos, pero no se requirió su servicio.



Continúa en siguiente hoja

Rompen el sueño de un patrimonio

LUIS CRUZ

CHALCO.- A LAS 21:30 horas del lunes, cuando tras una intenso aguacero habitantes de las privadas Durango, Zacatecas, Guanajuato y Querétaro, sintieron movimiento en el piso, seguido de un estruendo parecido a un trueno de tormenta.

Los habitantes de Villas de San Martín salieron a las calles para averiguar lo sucedido, pero su sorpresa fue que a 10 meses de que ocuparon sus casas tras hacer los trámites con la empresa constructora Davivir, surge una enorme grieta debajo de ellos.

Al ver el tamaño de la grieta, pensaron en su patrimonio y planearon las exigencias que harían a las autoridades.

“No vamos a pedir la compostura de nuestras casas, vamos a pedir reubicación, ya que aunque las compongamos la problemática es en el subsuelo”, dijo Patricia Díaz, habitante de la calle de Querétaro.

La mujer explicó que la casa de un nivel que compró mediante su crédito de Infonavit tuvo un costo de 270 mil pesos, y que quincenalmente abonaba a su préstamo 800 pesos.



Decenas de casas resultaron con cuarteaduras en las paredes.

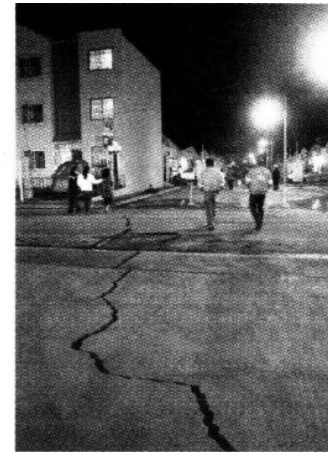

La noche del lunes la tierra tronó al separarse y afectó 37 casas.

Suelo dividido

»» Una grieta apareció en el municipio de Chalco, en un área a cielo abierto y llegó a la colonia Villas de San Martín.

- »» Abarca unos 850 m de longitud.
- »» 250 metros están en la zona habitada.
- »» 600 metros están a cielo abierto.
- »» En unos 250 metros es visible la

oquedad en Chalco

- »» Alcanza entre 10 cms y 2.50 metros de ancho, en algunos puntos.
- »» La profundidad va de 1 a 10 metros en algunos puntos.

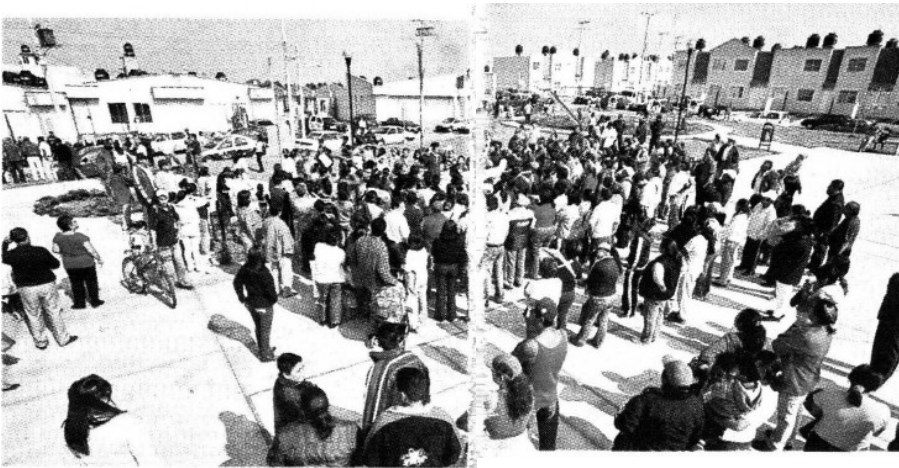

Los vecinos fueron sorprendidos por una grieta en el suelo.

Se raja la tierra

Una falla afectó a 37 familias de Chalco, asentadas en una zona lacustre.



Fecha 03.06.2009	Sección Nacional	Página pp-8-9
----------------------------	----------------------------	-------------------------



La grieta inició en un terreno a cielo abierto donde ARA construirá más casas.



El equipo del Centro de Monitoreo de Grietas y Fracturamiento del Subsuelo de Iztapalapa apoyó en los estudios técnicos.