

Fecha 03.06.2009	Sección Nacional	Página 6
----------------------------	----------------------------	--------------------

Denuncia Duarte presiones de CFE por pago de luz

Señala que la dependencia hace uso de la fuerza pública en contra de productores agropecuarios del estado de Chihuahua

YVONNE REYES CAMPOS

El líder de la Cámara de Diputados, César Horacio Duarte Jáquez, denunció que la Comisión Federal de Electricidad ejerce presiones y hace uso de la fuerza pública en contra de productores agropecuarios del estado de Chihuahua, que no pagan el suministro eléctrico debido a la falta de apoyo por parte de la Secretaría de Agricultura, Ganadería, Desarrollo Rural, Pesca y Alimentación (Sagarpa).

El legislador afirmó que dicha dependencia no otorga el subsidio establecido

en el presupuesto para el pago de las tarifas eléctricas.

Duarte Jáquez manifestó que la Sagarpa no solamente no ha aplicado los recursos, sino que se niega a reconocer el problema, pero señaló que lo más grave es que pretende desviar el dinero hacia otros **programas**.

El legislador del PRI indicó que, ante esta situación, ya se solicitó la intervención de la Secretaría de Gobernación (Segob), a fin de que se resuelva la grave problemática de los productores agropecuarios.

César Horacio Duarte indicó que ya se hizo un llamado para que la CFE deje inmediatamente de utilizar la fuerza pública y suspenda los cortes de energía, ya que existen recursos presupuestados para subsidiar a los agricultores que, de no entregarse por la vía política y pacífica, "sólo se podrá interpretar como una presión por parte de autoridades federales".

Incluso, recordó que ante la incapacidad del secretario de Agricultura, Alberto Cárdenas Jiménez, se solicitó el apoyo del entonces secretario de Gobernación, Juan Camilo Mouriño, quien se comprometió a llevar a cabo **programas** de convenio para el pago de tarifas menores.

Dijo que también la **Comisión Nacional del Agua (Conagua)** ha sido negligente con los productores agropecuarios, ya que no ha agilizado el programa de regularización de pozos, con lo que ha retrasado la posibilidad de que los productores puedan acceder a las tarifas establecidas en la Ley de Energía para el Campo. ■

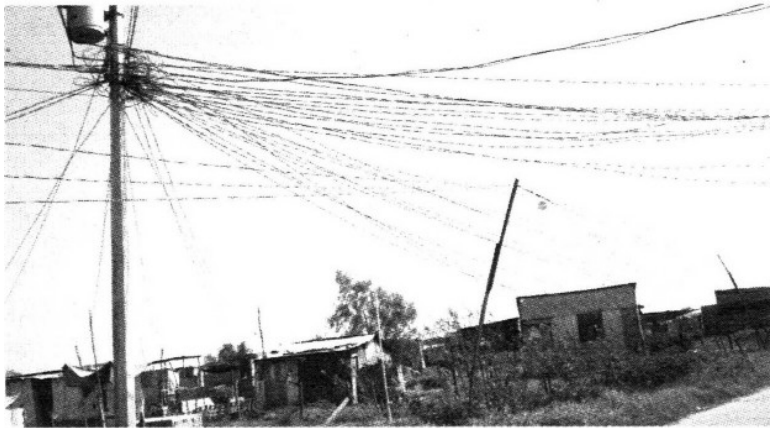

Retraso

La Comisión Nacional del Agua (Conagua) ha sido negligente con los productores agropecuarios, ya que no ha agilizado el programa de regularización de pozos, con lo que ha retrasado la posibilidad de que los productores puedan acceder a las tarifas establecidas en la Ley de Energía para el Campo.

