

FRACCIONAMIENTO EL CAMPANARIO, EN VERACRUZ

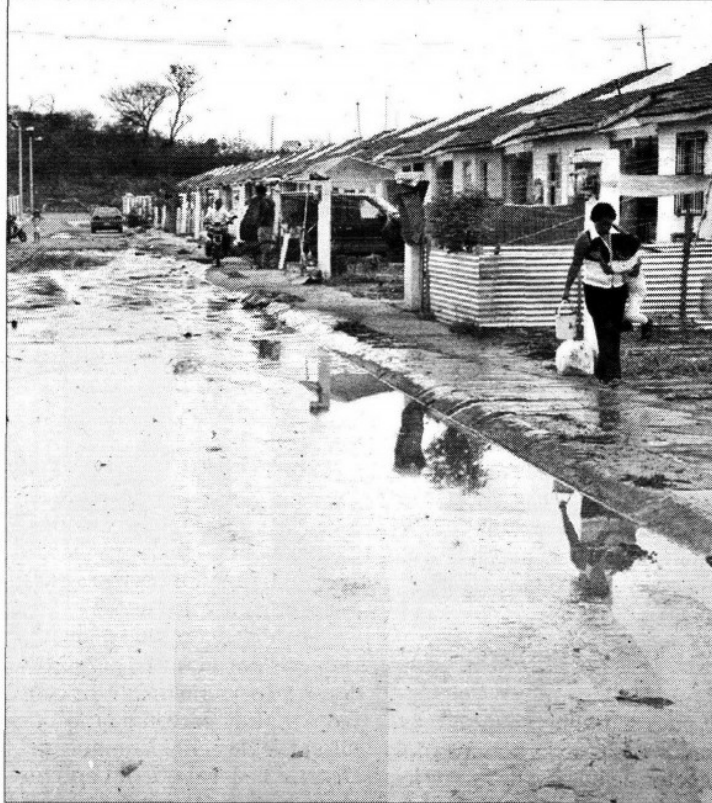

INUNDADO POR AGUAS NEGRAS

Por lo menos 40 casas del fraccionamiento El Campanario, al norte del puerto de Veracruz y tres vehículos fueron afectados por un deslave de arena y encharcamientos severos causados por un fuerte aguacero que afectó a la ciudad. De acuerdo con reportes de Protección Civil, se reblandeció el terreno por el acumulamiento de agua de lluvia, un deslave de arena y aguas negras ocurrido en el fraccionamiento Oasis. Según la dependencia, el problema se habría suscitado luego que por la madrugada el tubo de un canal de aguas negras del fraccionamiento Oasis reventó y generó que los desechos fueran a parar al fraccionamiento vecino El Campanario.

Foto: Notimex

