

FOTOS: OMAR FLORES



» PERITOS DE Protección Civil ya investigan las causas por las cuales se registró este deslave en una obra cercana al World Trade Center.

## Investigan hundimiento en la Nápoles

Ya había quejas contra constructora por violar uso de suelo y construir más de lo autorizado

**POR FERNANDO RÍOS Y ARLETTE GUTIÉRREZ**

**T**rabajadores de la delegación Benito Juárez iniciaron el relleno con costales de tepetate, en el socavón de alrededor de 12 metros de diámetro y 20 de profundidad, registrado el miércoles en Avenida del Parque, en la colonia Nápoles.

Por su parte, Elías Miguel Moreno Brizuela, secretario de Protección Civil, indicó que la obra que provocó el hundimiento en ese lugar no tenía denuncias en la dependencia a su cargo por irregularidades en su construcción.

Sin embargo, la Procuraduría Ambiental y de Ordenamiento Territorial sí tiene registradas quejas en contra de la constructora a cargo de la

edificación por violaciones en el uso del suelo y construir más niveles de lo permitido.

Así, la Secretaría de Protección Civil revisa todo los permisos de esta obra para verificar que la construcción tuviera los documentos en orden y ya se tienen identificados los sitios de riesgo ante esta temporada de lluvias.

El jefe delegacional en Benito Juárez, Germán de la Garza Estrada, señaló que de manera paulatina, a partir de la noche de este jueves, se les entregó a los vecinos certificados de habitabilidad, iniciando por quienes habitan más lejos del siniestro, para que puedan regresar a sus propiedades.

Mientras tanto indicó, a los cerca de 60 afecta-



Página 1 de 2  
\$ 17628.57  
Tam: 545 cm2  
LQUIROGA

Continúa en siguiente hoja

Fecha <b>15.05.2009</b>	Sección <b>Ciudad</b>	Página <b>1/4</b>
----------------------------	--------------------------	----------------------

dos se les pagará el hospedaje y alimentos en un hotel cercano, en tanto las condiciones para regresar a sus casas lo permiten.

De esta manera, señaló, conforme avancen los trabajos de regeneración del hueco, se les permitirá a los vecinos que habitan más cerca del siniestro regresar a sus domicilios, hasta que todos los afectados puedan volver a sus domicilios.

Mientras eso sucede, indicó, se les solicitará que continúen viviendo en un hotel cercano, en tanto las condiciones de seguridad a su integridad física y patrimonial permiten regresar a sus casas, el costo será cubierto por la empresa cons-

tructora.

Destacó que hasta el miércoles pasado se habían recibido 21 solicitudes de habitación a consecuencia del socavón de la colonia Nápoles y que otros afectados decidieron trasladarse a casa de algún pariente.

Explicó que los trabajos de regeneración de la oquedad incluye el levantamiento de una barda o tapiado y el drenado del mismo tardarán entre 15 y 20 días.

El funcionario señaló que la demarcación suspendió todos los trabajos a la constructora HIR, hasta que garantice que los afectados pueden regresar de manera segura a sus domicilios.

FOTO: OMAR FLORES

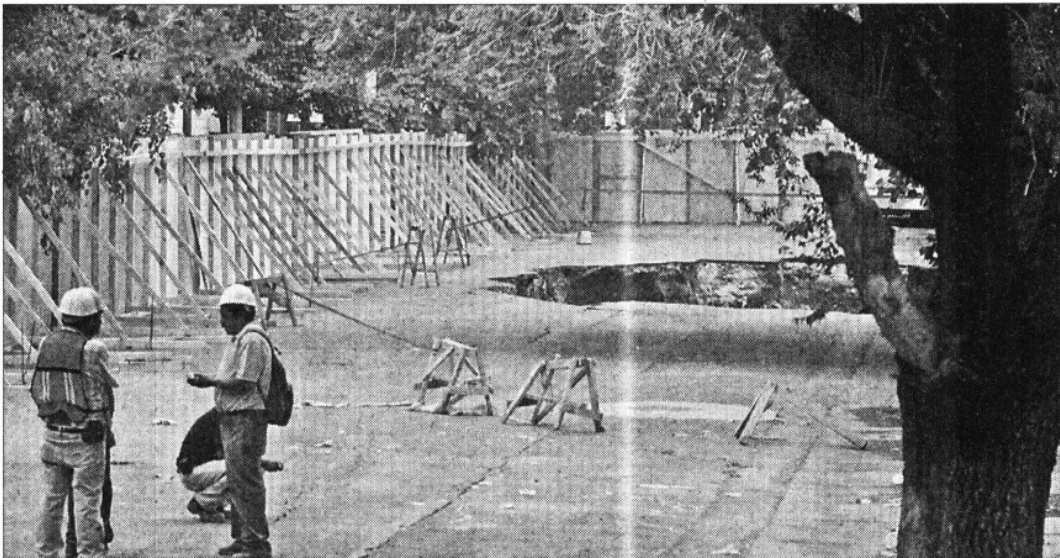

» EN LA avenida del Parque, colonia Nápoles, peritos especializados de Protección Civil ya trabajan para determinar las causas del hundimiento.