

**Edomex.** Necesitan fluir 3 mil 300 millones de pesos, dicen autoridades

# Frenadas, 30 obras del Fondo Metropolitano

● La Secretaría de Hacienda debe liberar los recursos, solicitan en el Edomex

● El colector Oriente y la presa Guadalupe, proyectos prioritarios, informan autoridades

Toluca ▶ Claudia Hidalgo

El encargado del despacho de la Secretaría de Desarrollo Metropolitano del Estado de México, Oswaldo Muñoz Oscós, informó que siguen sin fluir 3 mil 300 millones de pesos para obras en la entidad y el Distrito Federal.

Por ello, indicó, hay 30 obras que están inconclusas desde 2008, debido a que la Secretaría de Hacienda y Crédito Público no ha liberado los recursos. Sin embargo, los proyec-

tos contemplados para este año se deberán retrasar, pues tenemos un déficit.

Tanto el Estado de México, Distrito Federal e Hidalgo tienen una cartera de más de 3 mil proyectos para la zona metropolitana, con una inversión estimada en más de 62 mil millones de pesos, explicó.

“Todos tenemos una prioridad desde hace tiempo; sin embargo, la situación financiera ha cambiado, no hay liquidez y los recursos no han fluido, aunque las obras no están paradas. Hay obras en proceso, pero las propias reglas del juego han retrasado el ejercicio fiscal. Hay obras que siguen en proceso”, acotó.

El funcionario consideró que ante esta situación económica tienen que esperar para definir los proyectos y ver cuáles pueden realmente ejecutarse porque es evidente que el gobierno federal

tampoco tiene liquidez y no hay otra más que esperar.

Lo prioritario para el Estado de México es el saneamiento de la presa Guadalupe y diversas

obras hidráulicas como es el Colector Oriente, así como algunos puentes que están por concluirse en Nezahualcóyotl.

En 2008, a través del Fondo Metropolitano financiaron la planta

de corriente en el municipio de Texcoco, la Construcción de Redes de Alcantarillado y Colectores en Ecatepec, el puente vehicular y libramiento en avenida Pantitlán, el rescate integral de la Cuenca del Río Magdalena, el paso vehicular inferior Constituyentes y el Eje 5 Poniente.

Además de la tercera etapa del saneamiento de la presa Guadalupe,

en el municipio de Cuautitlán Izcalli; el puente vehicular Constituyentes-Observatorio, estudio de Factibilidad técnica del proyecto acueducto Tula y colectores; mejoramiento de vialidades intermunicipales y construcción de Puentes Peatonales en el municipio de Coacalco, el distribuidor vial Las Armas en el municipio de Tlalne-pantla y Distribuidor Punto Verde en Atizapán, entre otros. ■ M

## claves

### Antecedentes

● El 20 de febrero de 2006 se firma el contrato por el cual se constituye el fideicomiso “Para el Fondo Metropolitano de Proyectos de Impacto Ambiental en el Valle de México”, como el mecanismo financiero para el desarrollo de las acciones coordinadas.

● La Asamblea Legislativa del Distrito Federal se pronunció por la canalización inmediata de recursos del Fondo Metropolitano para el pago de energía eléctrica del Sistema de Transporte Colectivo Metro y otros proyectos que están pendientes.

● El secretario de Obras y Servicios del DF, Jorge Arganis, anunció el año pasado que para 2008 se impulsarían 12 proyectos en infraestructura vial e hidráulica, en los que destacan la construcción del libramiento carretero Oaxtepec-Xochimilco.



Fecha <b>27.04.2009</b>	Sección <b>Ciudad y Estados</b>	Página <b>36</b>
----------------------------	------------------------------------	---------------------

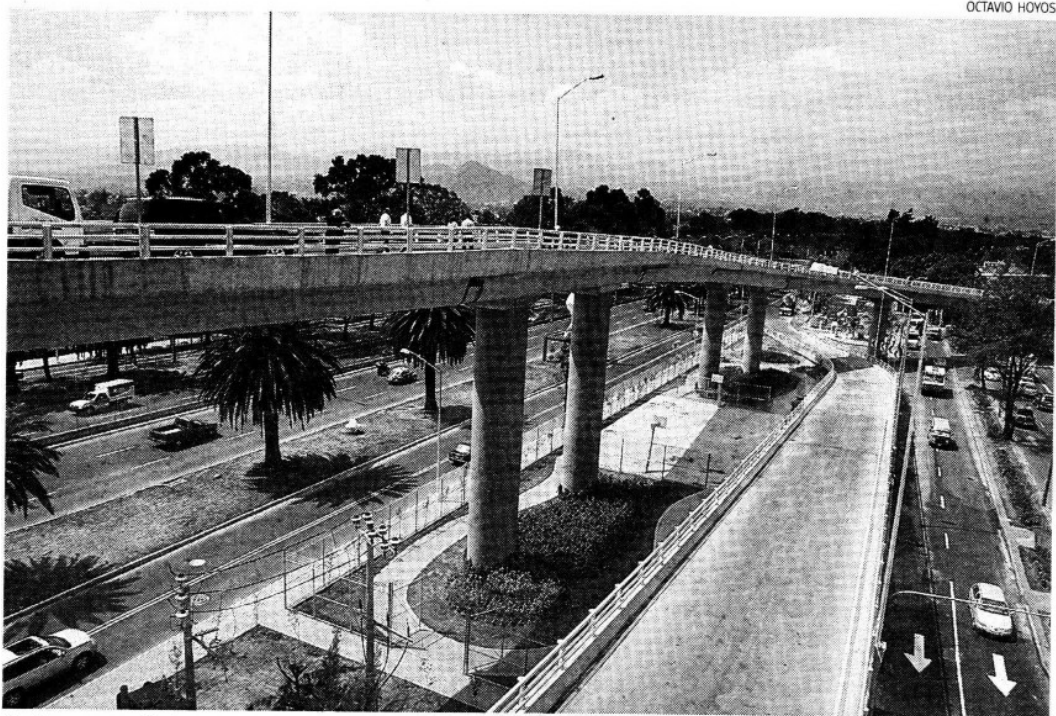

**Se tiene proyectado** construir varios puentes en la zona metropolitana