

Pega tala ilegal a red Cutzamala

ALEJANDRO RAMOS

LAS 'FÁBRICAS' de agua de las que depende el Sistema Cutzamala enfrentan problemas y se ven amenazadas por la tala, cambios de uso de suelo y por incendios forestales, siendo el primero el de mayor incidencia.

La zona boscosa de la que depende el Sistema Cutzamala, que abastece con el 30 por ciento de agua potable al DF, y el otro tanto va para el Estado de México, abarca la cuenca Amanalco - Valle de Bravo (Amanalco de Becerra, Valle de Bravo, Santo Tomás de los Plátanos y Villa Victoria).

Guillermo Velasco, secretario del Medio Ambiente del Edomex, afirma que la tala clandestina aprovecha los límites territoriales entre Michoacán y el Estado de México, ya que los grupos que se dedican a esta actividad ilícita extraen el producto de bosques en territorio mexiquense y los llevan a aserraderos del otro estado.

"En la zona se mantiene un

esquema de operativos policiales y programas destinados a frenar la tala; sin embargo, los reportes indican que aún hay un deterioro. El Fondo Mundial para la Naturaleza (WWF, por sus siglas en inglés), indica que desde 2006 a la fecha se talaron de forma ilegal 502 hectáreas en la zona.

"Algunas comunidades convierten áreas forestales en áreas agrícolas, aunque éstas no tengan vocación para dicha actividad, además, la tala clandestina favorece este fenómeno. En cuanto a los incendios forestales representan un gran riesgo para toda la cuenca de Valle de Bravo, la cual fue severamente afectada en 1998 por las altas temperaturas que se registraron en todo el País", precisa el funcionario.

Advierte que la Presa Villa Victoria ha perdido el 50 por ciento de su capacidad de almacenamiento inicial, al pasar de 254 millones de metros cúbicos de agua a 128 millones.

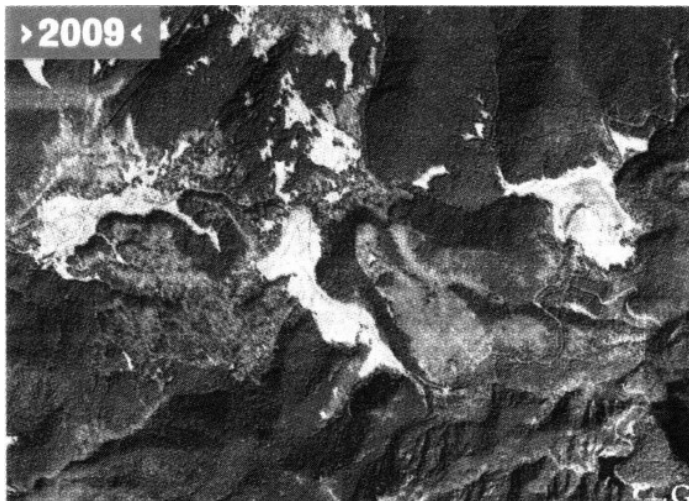

Continúa en siguiente hoja

Página 1 de 2
\$ 20097.26
Tam: 261 cm2
CMEDINAR

Fecha 05.04.2009	Sección Nacional	Página 4
----------------------------	----------------------------	--------------------

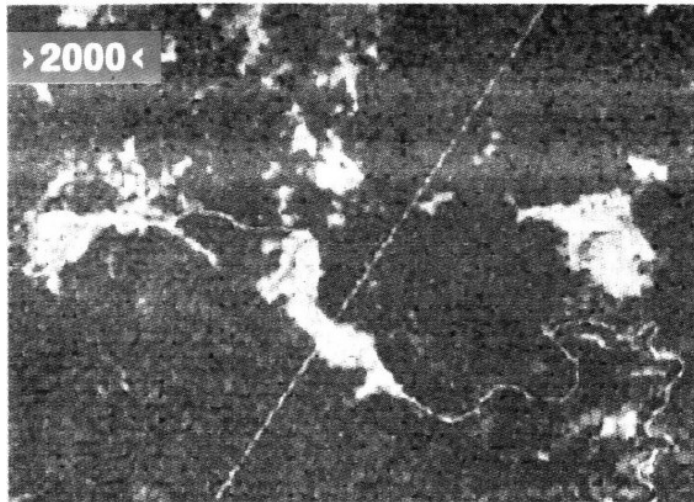

DAÑO MAYOR. La región de Zempoala, en el Edomex, ha sido afectada por la tala ilegal, la cual en 2007 fue frenada por Policía, Ejército y Profepa..

Tomado del libro "La guerra por el bosque"