

**Ven avance lento en obra de Avenida Palo Solo**

# Interfieren tuberías en pavimentación

► Hallan instalación telefónica e hidráulica; enoja a ciudadanos falta de señalización

Lorena Morales

HUIXQUILUCAN.- Instalaciones telefónicas e hidráulicas y proveedores de comercios han complicado la pavimentación con concreto de la Avenida Palo Solo.

En un recorrido por los 2.2 kilómetros de la obra, se observó que el tramo que proviene de Pirules hacia Bosques de la Herradura presenta un desorden, debido a que hay fracciones inconclusas, montones de cascajo y bocas de tormenta abandonadas.

Vecinos consideraron que la obra avanza de manera lenta, debido a que falta coordinación en-

tre la empresa y Ayuntamiento.

La Dirección de Desarrollo Urbano Municipal inició el 10 de diciembre del año pasado este proyecto y se prevé que concluya a mediados de abril.

Pedro Rico, encargado de Tránsito y Vialidad de la obra, reveló que registros de Telmex y las instalaciones hidráulicas, tanto pluviales, como hidro-sanitarias, han complicado el avance.

"Hay tuberías que nos están afectando, primero son los de Teléfonos, en segunda hay registros del agua pluvial que se venían reparando, el otro son registros y tuberías que hemos encontrado muy encima y se han roto.

"Eso es lo que nos ha quitado el tiempo, es todo, drenaje, tubería, registros", informó.

Ricardo Dosal, comerciante y vecino de la zona, criticó la forma en la que trabaja la empresa, ya que no hay señalamientos, ni medidas para su ejecución.

"Ves mantas que dicen pro-

mesa cumplida, ¿cuál es la promesa cumplida?, si desde el mes de diciembre están trabajando, estamos en marzo y no podemos terminar.

"No hay coordinación, hacen el aplanado, les sale una fuga y dicen 'no podemos continuar hasta que los del agua vengan arreglar'", comentó.

La pavimentación de Palo Solo abarca desde el entronque con el Camino Viejo a Huixquilucan hasta Palma Criolla y cuya inversión fue de 30 millones de pesos.

Fidencio Martínez, vecino y comerciante de la zona, señaló que los vecinos temen que la temporada de lluvias alcance las obras y entorpezca su conclusión.

"Lo veo bien lento y así como van, se llevan otro medio año, no menos, nosotros comprenderíamos que es un beneficio para la colonia, pero no podemos hacer tanto sacrificio", dijo Martínez.

lorena.moralesg2@reforma.com



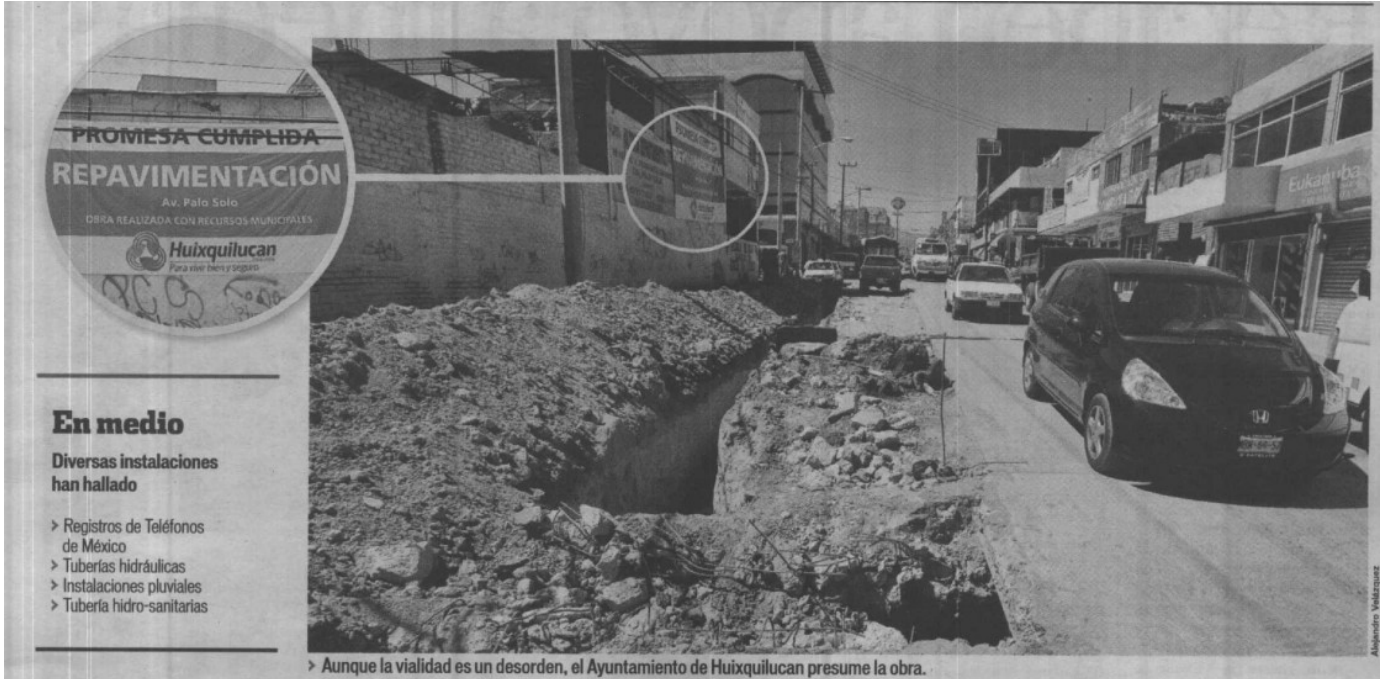

## En medio

Diversas instalaciones han hallado

- > Registros de Teléfonos de México
- > Tuberías hidráulicas
- > Instalaciones pluviales
- > Tubería hidro-sanitarias

> Aunque la vialidad es un desorden, el Ayuntamiento de Huixquilucan presume la obra.

## Abren varios frentes

En 1.8 kilómetros de pavimentación con concreto de la Avenida Jesús del Monte, de los 4.6 que comprende, se han abierto al menos tres frentes para ejecutar la obra.

Sólo un tramo de 500 metros se ha abierto a la circulación, que va de Pirules a la entrada de Lomas Country, y es el único concluido.

De Lomas Country hacia el puente que cruza la autopista Chamapa-La Venta está

a punto de abrirse a la circulación, dijeron trabajadores.

A partir del Colegio El Roble y hasta el Miraflores comienzan los problemas de circulación, debido a la ubicación de cuatro colegios y dos plazas comerciales.

En este tramo, los trabajos están concentrados en levantamiento de carpeta asfáltica e instalación de ductos hidráulicos.

Al 27 de marzo, la Secretaría de Comunicaciones reportó un avance físico del 16 por ciento y la fecha de entrega se prevé para mayo.