

DF y Edomex no han podido ejercer 3 mil 300 mdp En el limbo, dinero de fondo metropolitano

Atribuyen retraso a reglas de operación impuestas por la Secretaría de Hacienda

Alberto Cuenca

alberto.cuenca@eluniversal.com.mx

Han pasado ya tres meses del actual ejercicio fiscal y los gobiernos del Distrito Federal y del estado de México no han podido utilizar ni asignar los 3 mil 300 millones de pesos que les autorizó la Cámara de Diputados para el Fondo Metropolitano 2009.

Mario Delgado Carrillo, secretario de Finanzas del gobierno de la ciudad, dijo que otra vez son las reglas de operación del Fondo Metropolitano, impuestas por la Secretaría de Hacienda y Crédito Público (SHCP), las que han generado por segundo año consecutivo un retraso en la ejecución de esos recursos.

“Es la dinámica que han establecido las autoridades (federales), son las reglas de operación que tienen que publicarse. Lo que puedo decir ahora es que ya conocemos el procedimiento, estamos mejor preparados este año para tratar de bajar a la brevedad los recursos”, dijo Delgado Carrillo.

Durante 2008 fueron esas reglas de operación, emitidas por la SHCP hasta finales del mes de marzo, las que propiciaron en parte que las autoridades de la ciudad y del estado de México pudieran ejercer hasta el segundo semestre del año el presupuesto del Fondo Metropolitano de ese año.

Tan grave fue el retraso que se enfrentó que aún ahora los gobiernos de ambas entidades no han podido gastar 400 millones de pesos del presupuesto del año anterior, y eso que ya inició el cuarto mes del año.

Con el retraso en la asignación de los 3 mil 300 millones de pesos del Fondo Metropolitano 2009, también se pospone el inicio de obras públicas en materia de transporte, medio ambiente e infraestructura hidráulica para el valle de México.

Con esos recursos se financiarán, por ejemplo, la creación de autobuses articulados de pasajeros similares al Metrobús en Ecatepec, la creación de una red de **agua potable** en be-

neficio de los municipios del oriente del valle de México y la conclusión de obras viales en Pantitlán y en el Periférico Arco Norte.

Por otra parte, Mario Delgado dijo que para el gobierno capitalino es necesario contar con un instituto propio de estadística, geografía e informática similar al INEGI, a fin de crear un banco de datos sobre el desarrollo urbano del Distrito Federal.

Dijo lo anterior al término de la presentación del *Anuario estadístico de la ciudad de México 2008*, elaborado por el INEGI, el cual presenta un panorama de la capital del país. Destaca, por ejemplo, que en el Distrito Federal se tiene un nivel de vida superior a Europa, y es el más alto de toda América Latina.

Sin embargo, Pedro Vega García, director regional Centro del INEGI, dijo que a pesar de este alto nivel de vida, 46 de cada 100 capitalinos no son derechohabientes de alguna institución de salud, aunque se tiene un médico del sector público por cada 365 habitantes.

En la presentación del anuario, Vega García dijo que en 100 años el Distrito Federal ha crecido 22 veces en densidad de población, pues de 743 habitantes por kilómetro cuadrado que se tenían hace un siglo, hoy se cuenta con 5 mil 812 habitantes por kilómetro cuadrado, lo que hace de la ciudad la segunda urbe más grande de todo el planeta.

El funcionario del INEGI expuso que el contenido del anuario es información estratégica para gobernar, lo que fue refrendado por Mario Delgado para señalar la importancia de un instituto de estadística de la ciudad.

Proyectos comunes

El fondo financia obras en la Zona Metropolitana del Valle de México

La Comisión Ejecutiva de Coordinación Metropolitana se instaló en marzo de 1998, para que de forma coordinada los gobiernos del DF y el Edomex atendieran los problemas de la Zona Me-

Continúa en siguiente hoja



Fecha 03.04.2009	Sección Primera	Página 12
----------------------------	---------------------------	---------------------

tropolitana del Valle de México

- Tras siete años sin funcionar, la comisión fue reactivada en octubre de 2005
- En febrero de 2006 se creó el Fondo Metropolitano, el cual financia obras comunes a través de una cartera de proyectos. El año pasado sufrió recortes por la crisis económica

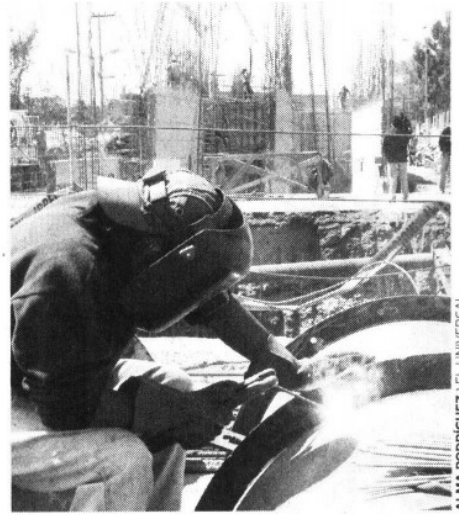

INFRAESTRUCTURA La vialidad Arco Norte es uno de los proyectos en cartera