

CIERRAN PUERTAS AL ESCOMBRO EN EL BORDO *Causan un tiradero ilegal*

>>> Hay 3 mil toneladas diarias de cascajo sin destino autorizado, asegura el GDF

IVÁN SOSA

EL CAMELLÓN de Periférico Oriente que delimita Ciudad Neza, en el Edomex de la Delegación Venustiano Carranza se convirtió en un gigantesco tiradero de cascajo, después de que la **Comisión Nacional del Agua** pidió al gobierno capitalino dejar de recibir escombros en el relleno sanitario de Bordo Poniente, desde el 6 de enero.

Los camiones de volteo ya no pueden ingresar, dan la vuelta y tiran los residuos de la construcción en el camellón situado frente al acceso principal del relleno sanitario, una superficie de 1.5 kilómetros de largo y 60 metros de ancho.

“Después del oficio que nos

envió la **Conagua** para dejar de recibir escombros, les enviamos otro en el que pedimos nos indiquen sitios para renivelar en la zona

federal de Texcoco”, comentó el director técnico de Servicios Urbanos del gobierno capitalino, José Sánchez.

El secretario de Obras, Jorge Arganis, explicó que además de 12 mil 500 toneladas diarias de desechos, Bordo Poniente recibía ade-

más parte de las 3 mil 600 toneladas diarias de cascajo generadas en la Ciudad como el único sitio autorizado para recibirlo.

El escombros, subrayó, no era confinado junto con la basura, pues se reutilizaba para cubrir las macroceldas en donde se depositan los residuos, rehabilitar caminos y renivelar zonas en donde después se tiende una capa de tierra para reforestar, lo que

no podría hacerse sobre el suelo salino de las 420 hectáreas del relleno ubicado en el vaso de lo que fue el lago de Texcoco.

El camellón limítrofe entre Neza y Venustiano Carranza ha sido usado como vertedero de escombros durante años, pero se convirtió en depósito mayor cuando fueron abandonados los desechos de la construcción del distribuidor vial abierto parcialmente en enero en el cruce de Periférico Oriente y Bordo de Xochiaca, avenida que conduce a la nueva Ciudad Jardín.

A las mil 500 toneladas de escombros abandonado por el distribuidor vial se agregan gradualmente los desechos tirados por camiones de volteo que ya no puede entrar a Bordo Poniente.

“Tiran escombros, dañan la carpeta asfáltica y mantienen la inundación de aguas negras del río Churubusco”, lamentó el vocero de Neza, Carlos Vega.

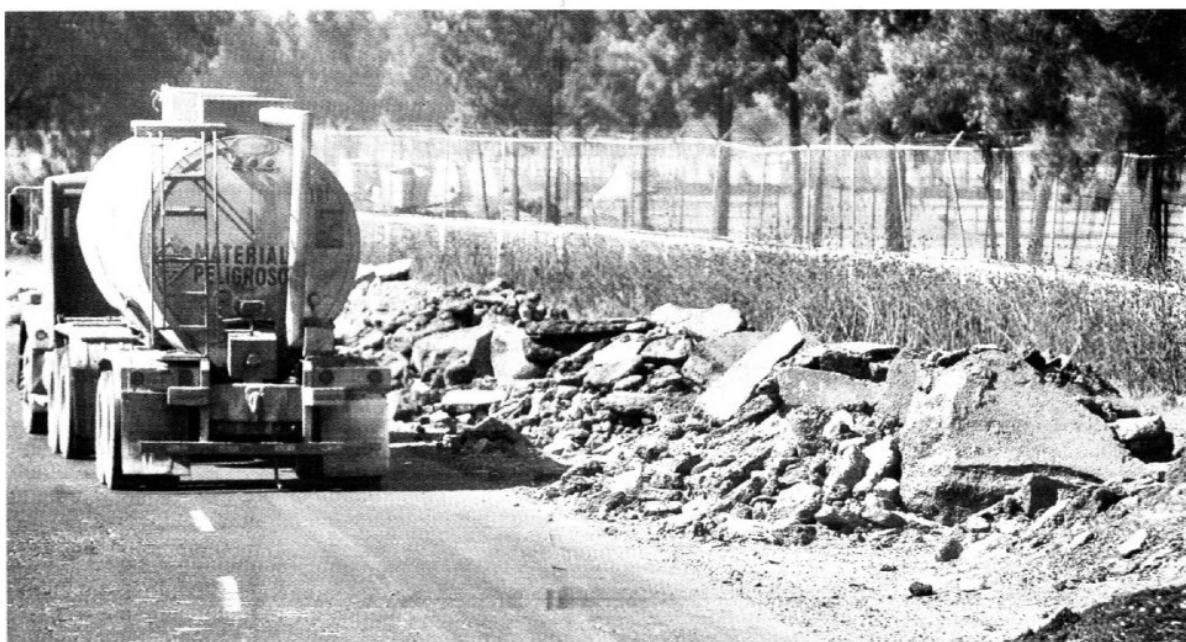

El camellón limítrofe entre Neza y Venustiano Carranza ha sido usado como vertedero de escombros, pero ha crecido en más este año.



Continúa en siguiente hoja

Fecha 08.02.2009	Sección Ciudad	Página 3
----------------------------	--------------------------	--------------------

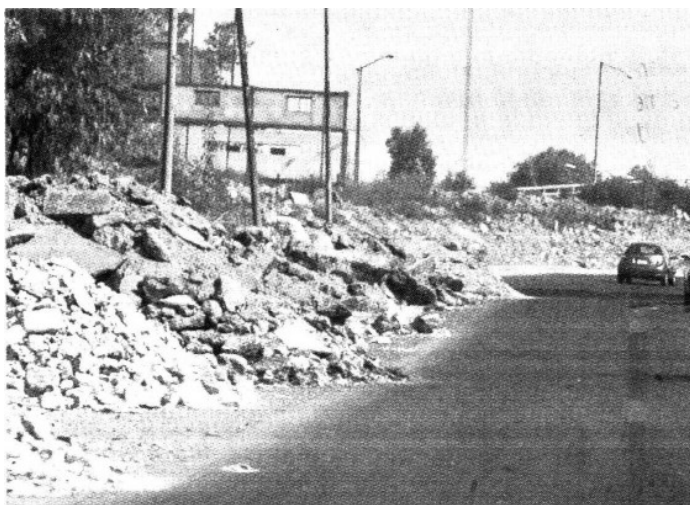

El escombro no era confinado junto con la basura, pues se reutilizaba para cubrir las macroceldas en donde se deposita la basura.

2 **Gobiernos**
del DF y Edomex pelotean
bronca de limpiar la zona

3 **mil 500**
toneladas de cascajo
surgen a diario en la urbe

Mil **500 tons.**
de escombros hay
de una obra del GDF

“ El camellón es
vía primaria,
por lo que impedir que
sea usado como tiradero
clandestino corresponde
a la Secretaría de
Seguridad Pública del
gobierno capitalino”,

SALVADOR CASAS,
director de Obras de Venustiano
Carranza