

Desde hoy operará Sistema Cutzamala normalmente

La **Comisión Nacional del Agua** informó que desde hoy operará normalmente el Sistema Cutzamala. Como estaba previsto, concluyeron los trabajos de reparación en la línea uno del acueducto de este, con la sustitución de dos de los 20 tubos que se contemplan en los trabajos programados de enero a mayo de este año.

El director de Agua Potable, Antonio Gutiérrez Marcos, indicó que una vez concluido el mantenimiento se normalizará la entrega de agua potable de 14.5 metros cúbicos por segundo promedio, a la zona metropolitana del Valle de México al Estado de México y 9 mil metros cúbicos al Distrito Federal, la cual sufrió una reducción de 50 por ciento durante este fin de semana.

El funcionario federal precisó que con esta disminución se contempla ahorrar aproximadamente 10 millones de metros cúbicos para hacer frente al periodo de estiaje.

“La reducción del 50 por ciento en el abasto de agua se acordó con las autoridades del Sistema de Aguas de la Ciudad de México y de la **Comisión del Agua** del Estado de México, debido al nivel histórico bajo de 56 por ciento en las siete presas que abastecen al Cutzamala”.

Los trabajos consistieron en la sustitución de dos tubos de acero preesforzado de 32 toneladas aproximadamente y longitud de 7.32 metros, y colocación de campanas deslizantes en los kilómetros

50+628 y 50+679 del municipio mexiquense de Villa Victoria.

A partir de ayer, los caudales del Sistema Cutzamala comenzarán a dotar en forma progresiva a la ciudad de Toluca y los municipios de Huixquilucan, Nautcalpan, Atizapán de Zaragoza, Nicolás Romero, Tlalnepantla, Cuautitlán Izcalli, Coacalco, Tultitlán, Nezahualcóyotl, Ecatepec, Lerma y Ocoyoacac.

Así como a las delegaciones de Cuajimalpa, Magdalena Contreras, Alvaro Obregón, Miguel Hidalgo, Benito Juárez, Coyoacán, Azcapotzalco, Cuauhtémoc, Tlalpan e Iztapalapa, en el Distrito Federal.

Ante la primera reducción del caudal que aporta el Sistema Cutzamala al Valle de México y que se replicará en los próximos meses, Gutiérrez Marcos exhortó a la población de la zona metropolitana a hacer un uso eficiente del agua, “ya que ésta proviene de fuentes lejanas, lo que implica altos costos de operación y mantenimiento”.

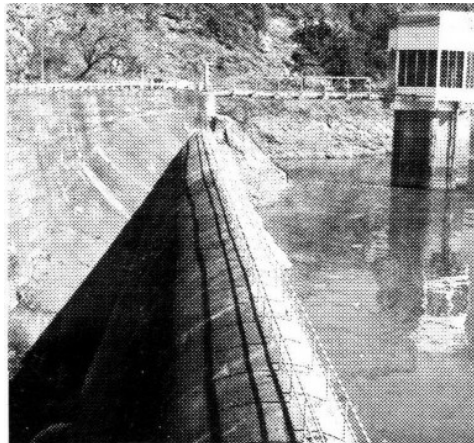

Se hicieron reparaciones en la línea 1 del acueducto este.

