

## Río Churubusco inunda viviendas

### GDF desfogó las aguas negras del canal hacia Ciudad Lago

REBECA JIMÉNEZ

CORRESPONSAL

NEZAHUALCOYOTL, Méx.— Con sus casas húmedas, luego de que el agua penetró hasta la cocina de cerca de 50 viviendas de Ciudad Lago, vecinos afectados exigen el desagüe de aguas negras del Río Churubusco que arrojaron autoridades del Distrito Federal a la parte trasera del Aeropuerto de la Ciudad de México.

Sin que lloviera, vecinos de Ciudad Lago sufrieron una severa inundación con aguas negras, cuando autoridades del Sistema de Aguas de la Ciudad de México cerraron las compuertas del drenaje profundo, lo que provocó que el agua de canal anegara Periférico oriente y el municipio de Neza.

“El agua empezó a filtrarse y llegó hasta los muebles, especialmente la cama, la sala, la lavadora y el refrigerador; las aguas negras subieron hasta 20 centímetros”, relató Alicia Oregón López, quien habita en la manzana 751, lote 7 de Lago Ladoga.

“El problema fue que el

Distrito Federal nos bombeó las aguas del Río Churubusco”, señalaron los vecinos afectados, quienes ante la emergencia sanitaria que viven y la falta de atención de autoridades federales de Comisión Nacional del Agua, del DF y del Estado de México, decidieron bloquear la autopista Peñón Texcoco la tarde-noche del miércoles.

#### ■ CONTIGENCIA

» Podría aumentar a 20 calles más

» Se verá afectado el tránsito de autopista México-Texcoco

» Autoridades aún no resuelven el problema

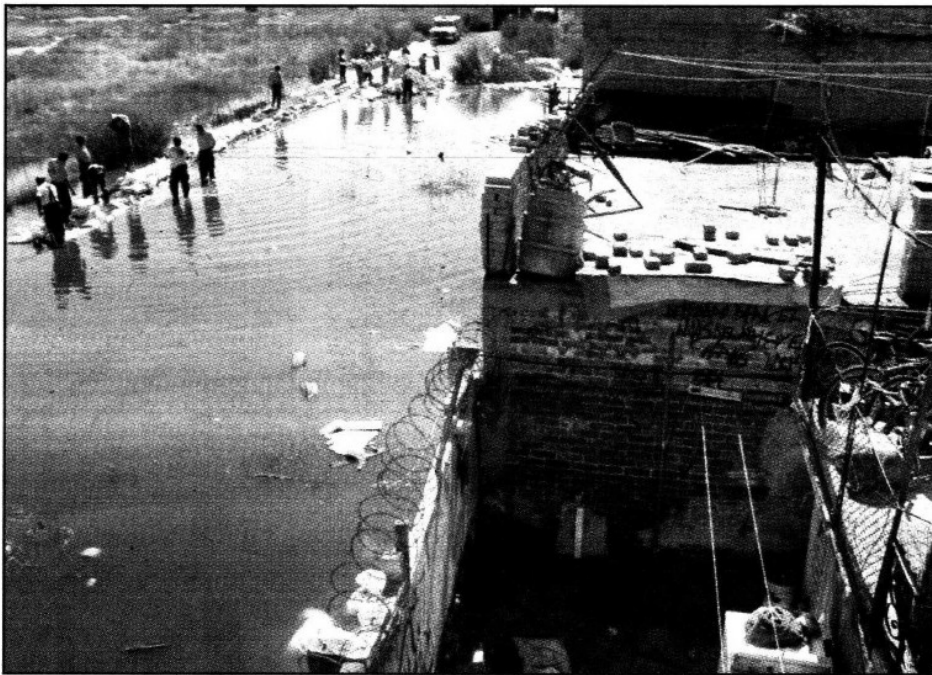

FOTOS: ALMA RODRÍGUEZ

Por las reparaciones del drenaje profundo cerraron las compuertas y el agua corrió por Periférico Oriente



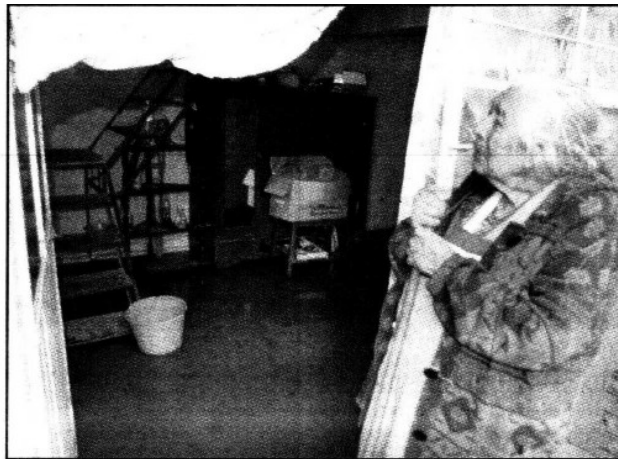

Se echaron a perder salas, colchones y refrigeradores de los vecinos



La única ayuda que recibieron fueron 3 mil bultos de arena