

## AFECTA FILTRACIÓN DE AGUAS NEGRAS 30 CASAS DE NEZA

# Inundan Ciudad Lago

»» **Desborda Río Churubusco desde predio del aeropuerto; temen crezcan daños**

JONÁS LÓPEZ

**NEZAHUALCÓYOTL.**- UNAS 30 CASAS de la Colonia Ciudad Lago sufrieron **inundaciones** de aguas negras de hasta 50 centímetros de altura, luego del **desbordamiento** del **caudal** del Río Churubusco.

El **agua** se filtró desde un predio del Aeropuerto Internacional de la Ciudad de México (AICM) hacia las casas ubicadas en calle Ladoga provocando daños en paredes, muebles, enseres domésticos y contaminando cisternas, tambos y tinacos.

El Ayuntamiento de Nezhualcóyotl indicó que el **desbordamiento** se debió a los trabajos de mantenimiento en el Emisor Central del Drenaje Profundo que realizan la Dirección General del Organismo de Cuenca Aguas del Valle de México y el Sistema de Aguas de la Ciudad de México (SACM).

“Por las reparaciones y mante-

nimiento que se le está haciendo a este Emisor, cerraron las compuertas buscando que por los brazos derecho e izquierdo del Río Churubusco, que son cauces naturales, corriera esta **agua** provocando todo ello desde las primeras horas del día de ayer **inundaciones** en el Periférico Oriente y afectando hogares de la Col. Ciudad Lago”, se indicó.

Sin embargo, los vecinos afectados aseguraron que también el AICM bombea **agua** hacia el predio ubicado detrás de sus casas por lo que esto contribuyó a la inundación.

“El problema es que nos empezaron a bombear **agua** desde el aeropuerto y desde el DF hacia esta zona”, lamentó José Luis Rosales, vecino afectado.

Habitantes, personal de Protección Civil municipal y del Organismo Descentralizado de **Agua** Potable, Alcantarillado y Saneamiento (ODAPAS) instalaron un dique con unos 2 mil costales para evitar que el **agua** siguiera filtrándose hacia las casas.

Una cuadrilla de médicos y enfermeras del Centro de Salud de Ciudad Lago aplicaron vacu-

nas, dieron medicamentos y desinfectantes para evitar brotes de enfermedades en la comunidad.

“Estamos vacunando contra tétanos, difteria, rubéola y hepatitis porque el excremento en el **agua** nos puede generar varias enfermedades”, dijo José Manuel Martínez, médico.

La Alcaldía de Nezhualcóyotl alertó sobre el riesgo.

“De continuar este **desbordamiento** de aguas negras se podría llegar a afectar a más de 20 calles de las colonias Ciudad Lago y El Sol, además de impedir el tránsito en la autopista México-Texcoco y el Periférico Oriente”.



Poner un dique con costales sólo es un 'mejoralito', no soluciona el problema porque si vuelve a subir el agua nos vamos a volver a inundar”

**JOSÉ LUIS ROSALES**  
vecino afectado.





El agua se filtró desde un predio del Aeropuerto Internacional de la Ciudad de México (AICM) hacia las casas ubicadas en calle Ladoga provocando daños en los inmuebles.

## *Es cuento de nunca acabar*

**NEZAHUALCÓYOTL.-** DESDE HACE varios años existe el problema de filtraciones de aguas negras a casas de la Col. Ciudad Lago, aseveraron vecinos.

“No es la primera vez que ocurre desde hace varios años se inundan las casas de aguas negras que vienen del DF y del aeropuerto”, dijo José Luis Rosales, vecino afectado.

Aunque las autoridades federales, estatales y municipales

conocen la problemática que padecen los habitantes de esta zona de Nezhualcóyotl, no se ha realizado una solución permanente, acusaron.

Los vecinos indicaron que desde el lunes avisaron al municipio sobre el inicio de filtraciones pero que fue hasta ayer cuando se dio auxilio. Recordó que la última ocasión que se inundaron fue en octubre.

JONÁS LÓPEZ

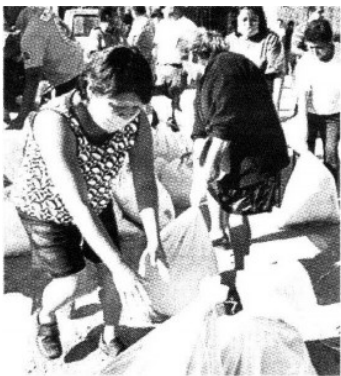

Los vecinos ven como un ‘mejoralito’ los costales para contener aguas.