

Gobierno estatal urge a 13 municipios a adelantar estiaje

Deben promover ahorro del líquido y definir tandeo: secretario del **Agua** de Edomex

María Teresa Montaña

Corresponsal
maria.montana@eluniversal.com.mx

TOLUCA, Méx. — Los 13 municipios que reciben **agua** del Sistema Cutzamala, y cuyas presas están a 62% de su capacidad de almacenaje, tendrán que instrumentar cuanto antes las acciones de restricción y control del suministro del líquido que aplican cada año en temporada de calor, para aprovechar al máximo los caudales disponibles y combatir las fugas, que en algunos casos son cercanas a 50%.

Lo anterior significa que las 13 comunas tendrán que “adelantar lo más pronto posible el llamado estiaje”, dijo el secretario del **Agua** del gobierno estatal, David Korenfeld Federman, al señalar

que entre estas acciones se encuentran los tandeos o suministros programados por horarios en días, horas y zonas específicas, lo que permite un ahorro importante, además de acciones de información dirigidas a la gente.

Ante la situación de “alerta” que dio la **Comisión Nacional del Agua (Conagua)**, al anunciar la suspensión del servicio de **agua** al menos tres días por mes durante los meses subsecuentes, el funcionario reveló que el organismo aún no ha notificado

de manera oficial la medida, por lo que esperan en los próximos días una reunión entre autoridades federales, del Distrito Federal y del estado de México para detallar el plan de acción.

Korenfeld Federman aseguró que al margen de los inminentes cortes tres veces por mes anunciado por la **Comisión Nacional del Agua**, es necesario que los municipios “adelanten la temporada de estiaje”.

“Necesitamos que los ayuntamientos adelanten su época de estiaje, que estén funcionando

actualmente como si estuviéramos en estiaje”, señaló.

—¿Eso qué significa?—, se le cuestionó.

—Son medidas mucho más estrictas en el control y distribución del **agua** y que también sigan en campañas permanentes de restringir algún tipo de actividades.

Detalló que los municipios deberán además poner en marcha intensas campañas de concienciación de ahorro y cuidado del **agua**, además de programas de “sectorización” para ir abatien-

do lo que, admitió, es un grave problema de fugas”, pues actualmente se pierde casi 50% del líquido que se suministra a través de las tuberías domiciliarias.

Destacó que a nivel estatal el **agua** proveniente del Cutzamala sólo representa 20% del consumo total diario, “salvo aquellos casos de municipios que dependen en un ciento por ciento de ese sistema”, señaló.

De los 40 mil litros por segundo que se consumen en la entidad, 6 mil 300 provienen del Sistema Cutzamala.



ALMACENAJE El secretario del Agua mexiquense, David Korenfeld, calculó que se pierde en fugas la mitad del líquido que se distribuye a través de tomas domiciliarias, por lo que muchas zonas recurren al tandeo



Fecha
12.01.2009

Sección
D.F.

Página
6

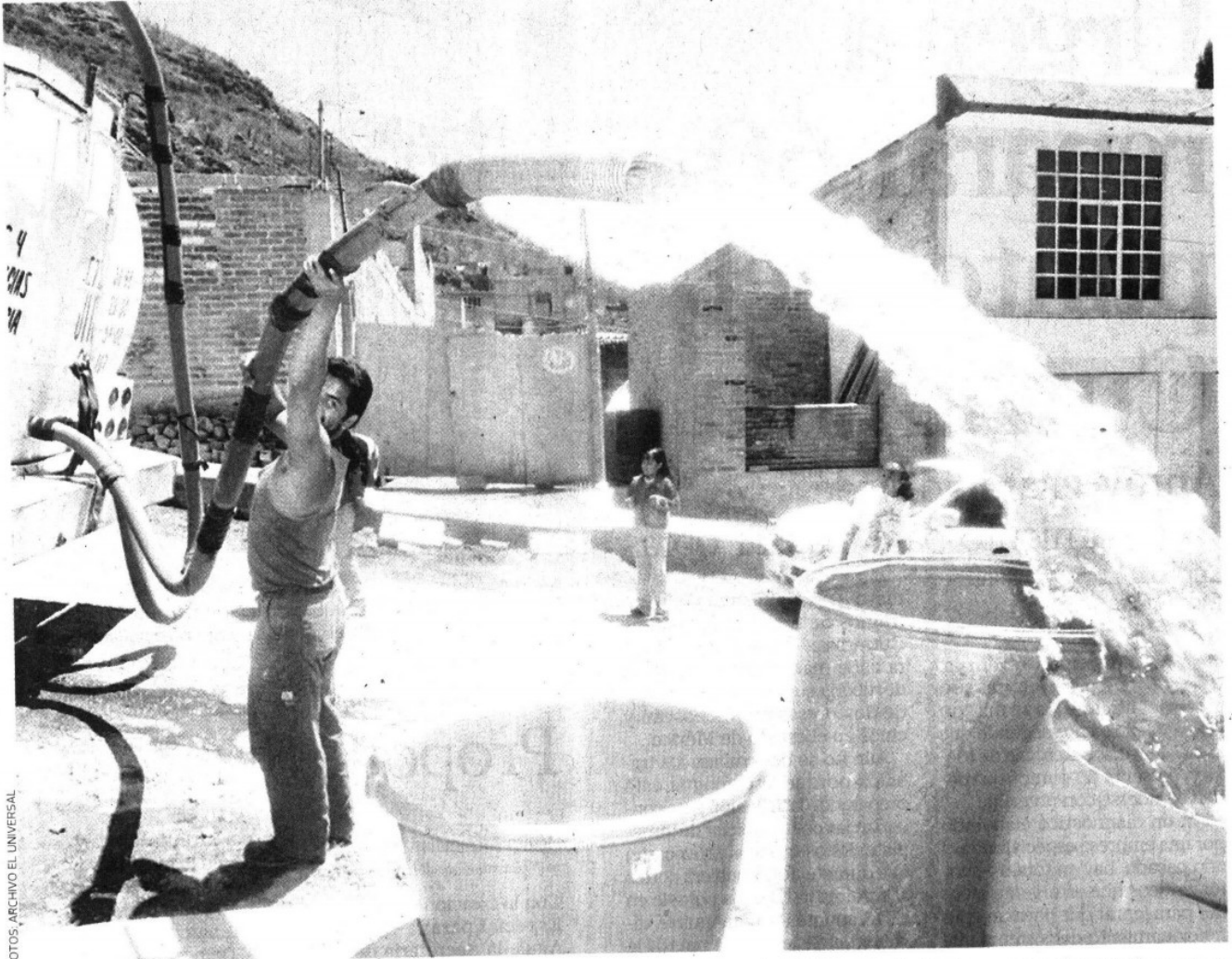

DISTRIBUCIÓN Nueve delegaciones y 13 municipios de la Zona Metropolitana del Valle de México sentirán el racionamiento durante cinco meses