

Ecatepec teme se agrave crisis Para 2.6 millones de personas, 40 pipas

En este municipio, 40% del agua se pierde en fugas, revelan

Emilio Fernández Corresponsal
emilio.fernandez@eluniversal.com.mx

ECATEPEC, Méx.— No obstante que más de 80% de los residentes del municipio más poblado del país reciben agua potable por tandeo, más de 40% del líquido disponible se desperdicia en fugas, pues la red hidráulica supera las cuatro décadas de antigüedad.

Francisco Reyes Vásquez, director del Sistema de Agua Potable, Alcantarillado y Saneamiento de Ecatepec (Sapase), reconoció que en esta localidad donde se estima viven más de 3 millones de personas, hay un déficit de mil 830 litros por segundo, lo que dificulta la distribución del líquido.

La situación se complicará aún más para las familias que residen en Ecatepec cuando se suspenda el suministro de agua del Sistema Cutzamala cuatro días a partir de este mes y hasta mayo.

El titular del Sapase indicó que el organismo dispone de 40 carros cisterna para dotar del líquido a más de 2 millones 600 mil personas que se calcula serán afectadas por la interrupción del funcionamiento del Cutzamala.

Además de las pipas con las que cuentan las autoridades municipales, existen otras 40 particulares que son de organizaciones sociales y que cobran por el agua que entregan.

Ecatepec recibe mil 100 litros por segundo de agua potable del Cutzamala, que son insuficientes para abastecer a 3 millones de personas.

Miles de familias sólo disponen del líquido una vez cada 21 o 28 días. Otras reciben el servicio una vez a la semana; unas, dos veces cada ocho días; algunas sólo durante varias horas al día, y menos de 15% diariamente.

Según Reyes, en Ecatepec más de 100 mil residentes no están conectados a la red hidráulica.

El promedio de agua por habitante es de 80 litros al día, cuando en otros municipios como Nahuatlán y Huixquilucan, que también aprovechan el Cutzamala, es superior a los 250 litros.

El agua del Cutzamala es cara porque se tienen que pagar 13 pesos por cada mil litros, mientras que de fuentes de abastecimiento propias se erogan dos pesos.

El agua del Cutzamala es cara porque se tienen que pagar 13 pesos por cada mil litros, mientras que de fuentes de abastecimiento propias se erogan dos pesos.

MIL
830 LITROS

de agua por segundo, déficit del líquido en Ecatepec

40
PIPAS

tiene el municipio para dar agua a 2.6 millones de personas

100
MIL PERSONAS

en la comuna no tienen conexión de agua potable



Fecha 12.01.2009	Sección D.F.	Página 6
----------------------------	------------------------	--------------------

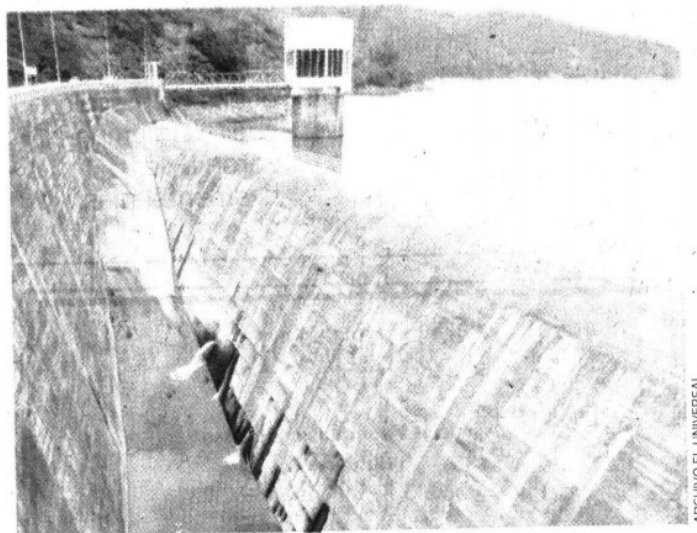

DISMINUCIÓN Las presas que abastecen al Cutzamala están a 62%