



# Prevén en febrero calendaric de cortes

**Planean** la próxima semana convocar a licitación para la obra

Nurit Martínez

nurit.martinez@eluniversal.com.mx

**E**l calendario de racionamiento de agua para las familias que viven en nueve delegaciones en el Distrito Federal y 13 municipios del estado de México se determinará en el momento en el que se concluya la licitación y se elija la empresa que tendrá a su cargo la obra de sustitución de 20 tramos de tubería del Sistema Cutzamala, para el cual se invertirán 30 millones de pesos.

Efrén Villalón, director general del Organismo de la Cuenca de **Aguas** de la Ciudad de México (SACM) de la Comisión Nacional del Agua, anticipó en entrevista que la propuesta inicial es que se cierre uno de los ductos de agua que proviene del Cutzamala de tres a cuatro días por mes.

El rol definitivo de los días aún no se sabe, puesto que "todavía no hay una aprobación del presupuesto y del dinero disponible" para iniciar la licitación, pero de acuerdo con los tiempos planteados se prevé que a más tardar en una semana se pueda lanzar la convocatoria y tres semanas después, en el mes de febrero, elegir la empresa para iniciar las obras

y el racionamiento del agua.

El acuerdo de racionar el agua para el DF y los municipios conurbados del estado de México "no es la solución total; es un paliativo" frente a la demanda creciente que existe entre los habitantes del valle de México, los malos hábitos de consumo de los capitalinos, además del desperdicio del líquido potable que asciende a 35% de lo que se destina a la ciudad debido a las fugas. "Es dramático el desperdicio" del agua en el valle de México, equivale a darle servicio a la ciudad de Guadalajara o a Monterrey, agrega.

Por lo que al mismo tiempo en que se realizarán las obras de mantenimiento en el Sistema Cutzamala, los gobiernos encabezados por Marcelo Ebrard, en el Distrito Federal y de Enrique Peña Nieto, en el estado de México, realizarán obras para reducir el número de fugas en la red de distribución.

El funcionario refirió que también se quiere cambiar la cultura del consumo ya que mientras en el DF el consumo promedio por persona al día es de 300 litros, en ciudades donde el agua escasea y existe una cultura sobre el cuidado, como Monterrey o Tijuana, el



Fecha <b>10.01.2009</b>	Sección <b>D.F.</b>	Página <b>2</b>
----------------------------	------------------------	--------------------

consumo es de 220 litros por persona.

Aclaró que la medida de racionar el agua para los capitalinos no significa un cierre al fluído del agua sino que las familias lo verán como una baja en la presión del líquido. Esta medida la calificó como "extremosa", pero también refirió que se trata de un primer paso frente a la "necesidad de una obra muy grande para ayudar a resolver el problema" de ampliar la dotación de agua para los habitantes del valle de México para los próximos años.

Se trata de una estrategia para la cual se requerirán 6 mil millones de pesos, e incluye la definición de una nueva fuente de agua para abastecer a los capitalinos; crear la infraestructura para potabilizarla y establecer las plantas de bombeo y de distribución.

Puesto que se trata de una "decisión urgente" para los capitalinos, Efrén Villalón anunció que a más tardar en el primer semestre del año se elegirá el lugar de donde se traerá más agua al Valle de México. "Hay que entrarle a torear el toro y atacar el problema", puesto que la que se recauda en presas y por pozos llegó a su máximo.

Los lugares que hasta ahora se han propuesto a la **CNA** son Temascaltepec, Valle del Mezquital, Tula y Tecolutla.

“

El paro programado es un paliativo menor que nos permitirá hacer obras de mantenimiento y evitar una fuga mayor de agua a las que ya se tienen y equivalen a dar agua a Guadalajara o Monterrey”

**Efrén Villalón**  
Director del  
Organismo de la  
Cuenca de **Aguas**  
de la Ciudad de  
México de la **CNA**

## Urgencias básicas

■ **Entre 4% y 4.5%** más agua por año demandará el valle de México en los próximos años

■ **Cada segundo** se envía a los capitalinos 16 mil litros de agua desde el Sistema Cutzamala

■ **Del 100%** del líquido que llega del Cutzamala se desperdicia en fugas 35% del total

■ **La demanda** en los próximos años dependerá de la reducción de las fugas



Fecha  
**10.01.2009**

Sección  
**D.F.**

Página  
**2**

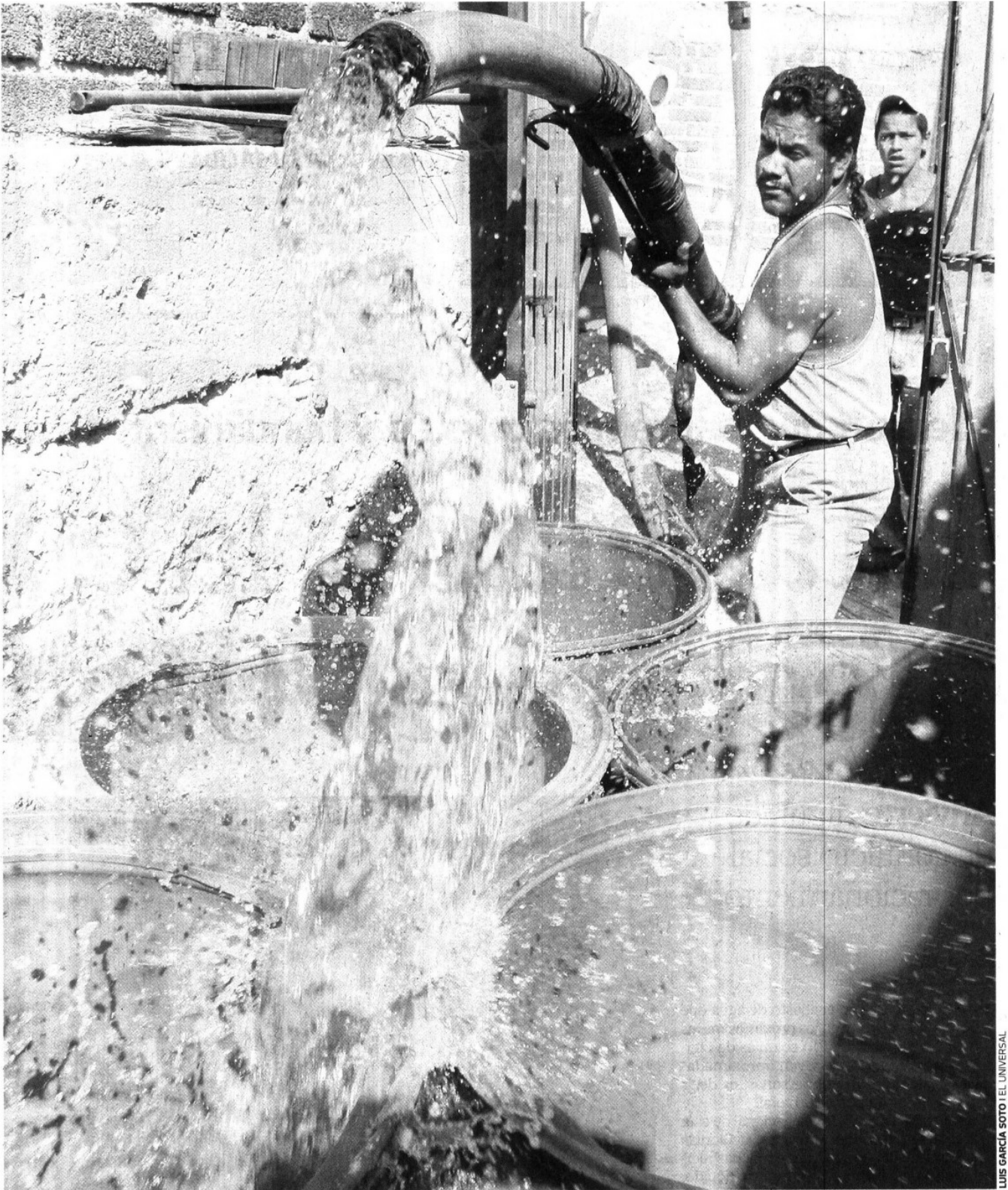

LUIS GARCIA SOTO TEL UNIVERSAL

**REPARTO** En algunas colonias de Ecatepec, estado de México, los habitantes reciben el servicio a través de pipas de autoridades municipales