

Construyen desnivel a Barranca del Negro

Arrancan ahora obras de túnel

➤ Causa caos vial inicio sorpresivo de vía que edifica el Gobierno estatal

Irma Valadez

HUIXQUILUCAN.- Sin aviso previo, ayer arrancaron los trabajos preliminares para la construcción del túnel vehicular que conectará Bulevar Interlomas con Barranca del Negro, donde se planea construir una vialidad.

Los trabajos de excavación iniciaron alrededor de las 8:00 horas, para lo cual fueron cerrados dos de los carriles de Bulevar Interlomas que pasan por debajo del recién inaugurado puente de Paseo de la Herradura.

El cierre provocó que los automovilistas que procedían de Bu-

levar Magnocentro y Vía Magna hicieran filas de hasta un kilómetro para cruzar el punto, pues sólo podían usar el carril lateral de la vialidad.

Superar el tramo de obra, de aproximadamente 120 metros cuadrados, para dirigirse a Lomas Anáhuac y el Chamizal les tomó más de 20 minutos.

Alejandro Fernández, titular de la Dirección de Desarrollo Urbano municipal, explicó que las excavaciones se hicieron para hacer estudios de suelo.

“Se iniciaron las obras preliminares del deprimido que más tarde dará acceso a lo que será vialidad de Barranca del Negro, pero sólo es el tramo del túnel lo que se va a construir”

“Ahorita estamos en los trabajos de levantamiento de carpeta asfáltica, estamos haciendo unas calas para hacer estudios de mecánica de suelo, ahí vienen varios

detalles que revisar antes de las excavaciones a profundidad”, explicó Fernández.

El tiempo estimado de construcción de la obra será de cuatro meses y medio, por lo que los trabajos podrían estar concluidos a finales de mayo.

El funcionario aclaró que la obra no se inició a la par de la construcción del puente de Paseo de la Herradura, debido a que la circulación en la zona habría sido más complicada.

“Era conflictuar más, no se podían hacer al mismo tiempo, entonces preferimos retrasarla un poco, y pues dimos el tiempo para que la SCT terminara”, dijo.

Gerardo Oyervides, titular de Seguridad Pública y Tránsito municipal, aseguró que a partir de este jueves realizarán un operativo para mitigar el tráfico, aunque al cierre de esta edición aún analizaba las alternativas viales.

¡Sorpresa!

Las obras del túnel a Barranca del Negro las comenzaron 10 trabajadores, entre arquitectos y obreros.

- Irá de Bulevar Interlomas hacia Barranca del Negro
- En el predio de Barranca, ubicado atrás del Mc'Donalds de Paseo de la Herradura y Bulevar Interlomas,
- se prevé construir otra vialidad
- Su construcción está a cargo del Gobierno del Estado de México
- El proceso de construcción durará casi 5 meses.



Fecha 13.01.2011	Sección Estado	Página 3
----------------------------	--------------------------	--------------------

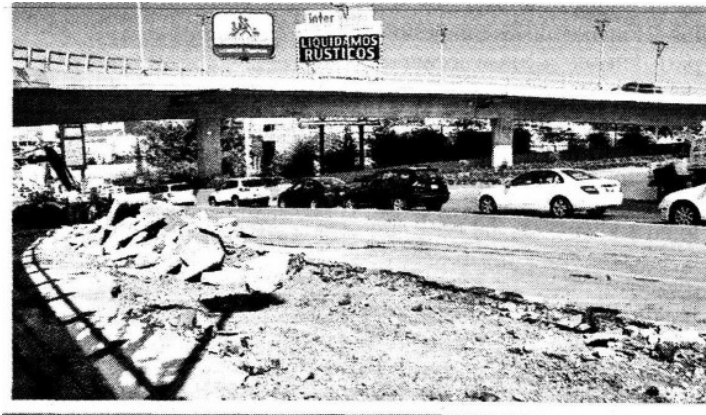

Continúa en siguiente hoja

Página 2 de 3



AHORCADOS. Los vecinos de Interlomas que se dirigen a Lomas Anáhuac y Tecamachalco sólo pueden usar el carril lateral, pues los dos que estaban debajo del nuevo puente de Paseos de la Herradura fueron cerrados para iniciar el estudio de suelos del desnivel a Barranca del Negro.

Victor Zubiate