

CONGRESO PIDE CUENTAS DE REFINERÍA

•• Diputados de Hidalgo exigieron al secretario de Energía, José Antonio Meade que se comprometa por escrito a iniciar este año la construcción de la refinería Bicentenario.

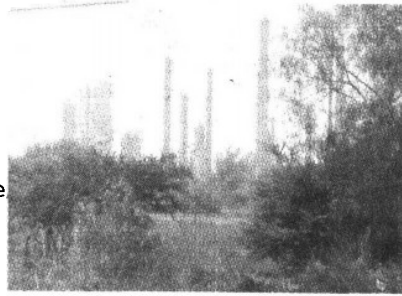

ARCHIVO EL UNIVERSAL

Piden cuentas sobre presupuesto

Congreso exige a la Sener inicie refinería

Legisladores de Hidalgo solicitarán reunión con nuevo titular de Energía

Dinorath Mota Corresponsal

PACHUCA

El Congreso de Hidalgo exigió que el recién nombrado secretario de Energía (Sener), José Antonio Meade Kuribreña, se comprometa por escrito a iniciar este año la construcción de la refinería Bicentenario, pues el gobierno estatal ya pagó, sin beneficio, 120 millones de pesos de intereses por una deuda contraída para la instalación petrolera.

En 2009, Hidalgo contrató un crédito con Banamex y Banorte por mil 500 millones de pesos, para la adquisición de las 700 hectáreas que conforman el polígono de la refinería. En 2010 se pagaron sólo intereses y a partir de 2011 se comenzará a erogar capital e intereses, por lo cual se tienen destinados del presupuesto 412

millones de pesos.

El viernes pasado, el presidente de la Junta de Gobierno del Congreso local, Roberto Pedraza Martínez, convocó a una reunión urgente a los seis legisladores que integran la comisión especial de seguimiento para la construcción de la refinería Bicentenario, debido a la incertidumbre que ha generado la tardanza de la obra.

Ayer, durante la reunión, los legisladores acordaron que Petróleos Mexicanos (Pemex) debe dar una explicación sobre la fecha en que será puesta en marcha la refinería.

La diputada Alejandra Villalpando Rentería (PAN) propuso que el secretario de Energía se comprometa por escrito con la 60 Legislatura a iniciar este año la construcción de la obra.

El diputado Honorato Ramírez (PVEM) resaltó: "Necesitamos saber

qué va a pasar con los recursos que fueron asignados el año pasado para la refinería y no se ejercieron, y que se nos informe qué sucedería en el caso de que nuevamente se declare desierta la licitación, queremos saber qué va a pasar".

Demandó conocer si los participantes en las licitaciones no cumplen con los requisitos para la construcción o se trata de prácticas dilatorias para no cumplir con el cronograma.

Sobre el presupuesto de 5 mil 500 millones de pesos etiquetados el año pasado para la construcción, los legisladores coincidieron en que Pemex debe ofrecer una explicación sobre el ejercicio del presupuesto.

El diputado priísta Pedro Luis Noble dijo que es necesario conocer sobre la inversión. En este año, Pemex señala que hay 3 mil millones de pe-



Fecha 11.01.2011	Sección Metrópoli	Página 1-6
----------------------------	-----------------------------	----------------------

tos para trabajos de Pemex, pero no asienta si es para la Bicentenario.

A la fecha, Hidalgo, dijo, ha gastado ya 120 millones de pesos en el pago de intereses por la deuda de mil 500 millones de pesos y en contraparte no hay un solo trabajo. "Ya se pagó y no hay un solo materialista de Hidal-

go con un viaje de tierra o cemento", asentó el legislador.

El diputado Baltazar Torres anotó la necesidad de que haya una versión oficial: "Necesitamos saber los hidalguenses a qué nos atenemos".

Pedro Luis Noble aclaró que "no es una posición caprichosa, la gente se despojó de sus tierras, vendieron his-

tóricamente tierras que habían sido herencia. Ellos transformaron sus tierras en camiones de volteo y esa derrama no ha llegado y no hay certeza cuándo pueda llegar".

Los legisladores enviarán una solicitud para sostener una audiencia con el nuevo secretario de Energía.

COMISIÓN ESPECIAL PARA LA OBRA

- **Roberto Pedraza Martínez**, presidente de la Junta de Gobierno del Congreso local (PRI)
- **Baltazar Torres**, presidente de la Comisión del Trabajo (Panal)
- **Pedro Luis Noble Monterrubio**, presidente de la Comisión de Hacienda (PRI)
- **Alejandra Villalpando Rentería**, presidenta de la Comisión de Población y Migración (PAN)
- **Honorato Rodríguez Murillo**, presidente de la Comisión del Medio Ambiente (PVEM)
- **Estela Rubio**, integrante de la junta de Gobierno (PRD)