



► Un particular construye sobre un tiradero que fue cerrado en 1999; la Semarnat establece que el saneamiento de estos espacios requiere 20 años.

Incomoda estacionamiento en Interlomas

Invade empresa área de donación

► Excava Grupo Eco predio en Hacienda de las Palmas y quita 400 metros cuadrados de terreno comunal cedido al resguardo de residentes desde 2007.



Continúa en siguiente hoja

Critican obra en Interlomas

Alcanza edificación área verde

► Acusan que trabajos son foco de infección pues se realizan sobre un tiradero

Lorena Morales

HUIXQUILUCAN.- Un área de donación ubicada en Hacienda de las Palmas pareciera ser la manzana de la discordia entre vecinos y desarrolladores.

Empresas inmobiliarias de la Avenida Jesús del Monte, como Plaza Victoria y Residencial Limoneros, han invadido porciones de ese predio de 9 mil 523 metros cuadrados.

Ahora, la empresa Grupo Eco construye un estacionamiento, pero igual que las otras compañías invade un área de 400 metros cuadrados del terreno comunal cuya extensión es de 9 mil 523 metros.

Cansados de las invasiones realizadas por las empresas constructoras, los colonos gestionaron en 2007 un contrato de comoda-

to para tener bajo su resguardo ese terreno.

“Es una repetición del mismo problema, una constructora viene, invade, tira una malla ciclónica que delimitaba el área de donación.

“Además hay una afectación ecológica, dañan a vecinos pues empieza a haber ratas por todos lados, han salido víboras, la gente empieza a tener irritaciones”, dijo Laura Gameros, representante de Hacienda de Campo Bravo.

La construcción del estacionamiento se lleva a cabo en un antiguo tiradero, lo que para los vecinos representa un riesgo sanitario. Dichos tiraderos fueron cerrados en 1999 y posteriormente se construyeron en la zona varias torres habitacionales.

En un recorrido realizado con colonos, se observó las capas de basura en el terreno y la expedición de malos olores.

La NOM-083-SEMARNAT-2003 establece que se debe elaborar un plan de mantenimiento de un sitio de disposición final de residuos a 20 años, ese tiempo pue-

de reducirse si no existe riesgo.

“El punto es que no sabemos si quieren hacer un edificio, no nos dicen, lo hacen de noche y ya hay niños que están teniendo problemas bronquiales por estar ahí pegados”, señaló la vecina Sandra Araiza.

Los colonos enviaron un correo electrónico al Alcalde de Huixquilucan, Alfredo Del Mazo, en la que destacan que el 4 de octubre se manifestó esta problemática al secretario particular del Edil, Giovanni Spinello, sin embargo hasta el momento no han tenido respuesta.

El administrador de Residencial Limoneros señaló que también han enviado documentación al Ayuntamiento por el riesgo estructural y sanitario que representa la excavación.

En una carta enviada por Diamante Interlomas a los vecinos, la empresa reconoce la invasión del terreno para edificar un talud, sin embargo ofrece dejarlo libre de escombros y basura al terminar la obra en ocho meses.

Peligro por donde sea

Estas son las problemáticas reportadas por los vecinos de Hacienda de las Palmas a las autoridades municipales.

SANITARIO

► La **excavación** se realiza sobre un tiradero que fue cerrado en 1999, y se desconoce si existe un plan de saneamiento avalado por la Secretaría de Medio Ambiente y Recursos Naturales

ESTRUCTURAL

► La obra genera inquietud entre los vecinos de Residencial Limoneros, quienes han advertido los riesgos en uno de sus muros colindantes a la zona de **construcción**

INVASIÓN

► El área de donación tiene una extensión de 9 mil 523 metros cuadrados, de los cuales 400 han sido invadidos por Grupo Eco para edificar su estacionamiento



Alejandro Velázquez

Fecha 22.12.2010	Sección Estado	Página 1-1011
----------------------------	--------------------------	-------------------------

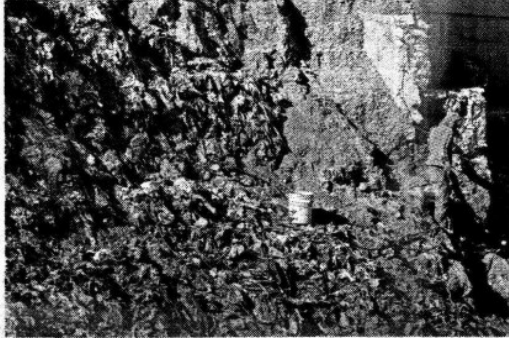

La excavación se lleva a cabo sobre antiguos tiraderos, lo que según los vecinos podría generar infecciones.