

Cortan tránsito en Bulevar Interlomas por obras

Anuncia Huixqui cierre nocturno

» Preven instalar
20 columnas para dos
puentes vehiculares
entre las 22:00 y 5:00
horas diariamente,
hasta nuevo aviso

Pide Ayuntamiento precaución a automovilistas

Harán por las noches **puentes** en Interlomas

» Arranca instalación
de traveses y columnas
en **construcción**
de pasos vehiculares

Lorena Morales

HUIXQUILUCAN.- Para facilitar la colocación de las piezas prefabricadas de los **puentes** vehiculares en **construcción** en Interlomas, el Bulevar Interlomas será cerrado en ambos sentidos durante las noches.

Alejandro Fernández, director de Desarrollo Urbano, anunció que esta medida se aplicará de 22:00 a 5:00 horas entre el Krispy Kreme y la Universidad Anáhuac, justo a un costado del Centro Co-

mercial Interlomas.

“El cierre será únicamente por las noches, lo que estará cerrado de día permanecerá así hasta que podamos abrir e iremos viendo el tema de ir abriendo conforme se requiera. Esta semana y la siguiente vamos a cerrar de las 10 de la noche hasta las 5 de la mañana”, precisó el funcionario.

Esta acción se dio a conocer durante una reunión con vecinos, donde se explicó que se requiere espacio para maniobrar con las estructuras prefabricadas.

Las maniobras requieren colocar dos grúas con cargas de hasta 500 toneladas, que permiten hacer contrapeso para levantar las piezas y montarlas.

Dicho sistema se empleó en

la **construcción** del Viaducto Elevado en Periférico Norte, el cual no estuvo exento de aperturas tardías.

El Ayuntamiento comenzó a acondicionar el perímetro de Interlomas donde se edifican los **puentes** y por donde llegarán las piezas. Entre estas acciones destaca el recorte a la Glorieta del Gato y la **demolición** de una parte de la caseta Interlomas de la Autopista Chamapa-La Venta.

“La **demolición** iniciará entre viernes y sábado, es un tema que está viendo la SCT (Secretaría de Comunicaciones y Transportes) directamente con Ideal (la concesionaria de la autopista Chamapa-La Venta) y Saascaem (Sistema de



| | | |
|---------------------|-------------------|---------------|
| Fecha 14.10.2010 | Sección Estado | Página 1-8 |
|---------------------|-------------------|---------------|

Autopistas, Aeropuertos, Servicios Conexos y Auxiliares) del Gobierno estatal.

“Es para que pasen las traves, ayer (martes) la columna pasó, aunque muy justa, pero pasó sin ningún problema, la realidad es que hay que demolerlo porque las traves tienen ocho metros de ancho y no pasan, se demuele, se pone algo provisional, y terminando la obra se vuelve a dejar como estaba”, detalló el funcionario.

Debido a que las piezas son prefabricadas en Texcoco, la opción más viable para introducirlas es a través de la Autopista Chama-La Venta.

El ramal de la Autopista también presentará afectaciones, pero a partir de la siguiente semana cuando será necesario cerrar el acceso a la carretera para poder introducir las traves durante las noches.



› Se prevé retirar una estructura de la caseta Interlomas para facilitar la llegada de las piezas prefabricadas.

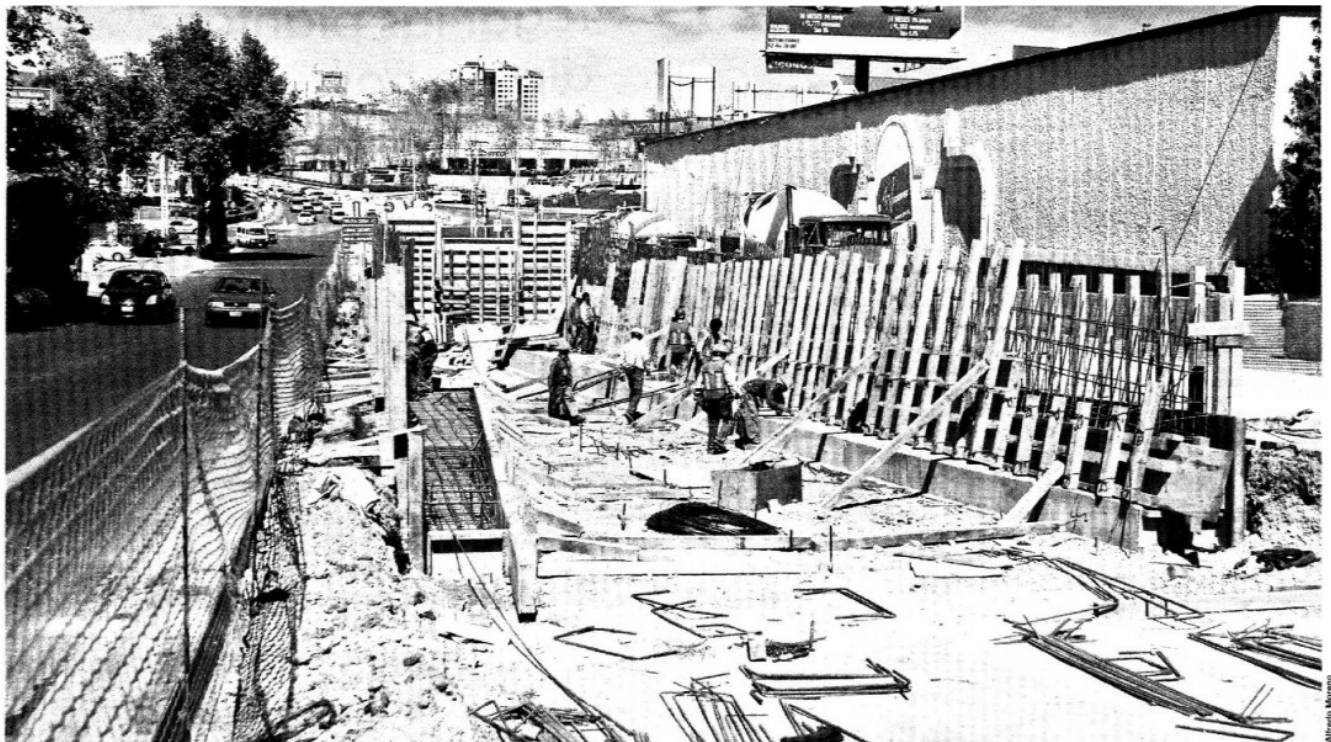

DE CUIDADO. Un tramo de 300 metros frente al Centro Comercial Interlomas permanecerá cerrado a la circulación durante las noches para la instalación de traves y columnas.