

Pide la IP acelerar proyectos de infraestructura

□ Urge marco jurídico en materia de inversión: CCE

Isabel Becerril

La cúpula empresarial hizo un llamado a diputados y senadores a fin de aprovechar el siguiente periodo legislativo para concretar los trabajos pendientes en materia de inversión público-privada en infraestructura, ya que es detonadora del crecimiento y del empleo.

El Consejo Coordinador Empresarial (CCE) señaló que si bien en el país se cuentan con esquemas como las **concesiones** y los **Pidiregas**, que permiten a los particulares prestar servicios públicos y construir la infraestructura necesaria para éstos, el crecimiento demográfico y su consecuente demanda de servicios básicos rebasa las posibilidades de que sanamente puedan respaldar las finanzas públicas.

De ahí la necesidad de contar con un marco jurídico más adecuado, que permita hacer frente al reto que implica aten-

der la creciente demanda de infraestructura, y destinar más recursos públicos a gasto social, así como mantener y acelerar nuevos proyectos que detonen un mayor desarrollo en aquellos sectores que lo requieren, puntualizó.

Pidió a los legisladores que en el próximo periodo de sesiones terminen la discusión de la iniciativa presentada por el Ejecutivo y aprobada en lo general por el pleno del Senado el pasado 29 de abril, que plantea la creación de un marco jurídico que formalice las asociaciones entre la Administración Pública Federal y los particulares, para la prestación de servicios —incluida la **construcción** de infraestructura— mediante esquemas de financiamiento distintos de los vigentes.

El organismo que encabeza Mario Sánchez Ruiz indicó que se requiere una visión de largo plazo, que trascienda los periodos sexenales para avanzar en

los temas importantes e impulsar el crecimiento de México al ritmo de sus capacidades y de la demanda de sus ciudadanos.

Además, la infraestructura de un país es detonador de su desarrollo y, por ende, incide directamente en la generación de empleo, en las cadenas productivas y en la competitividad de las empresas, es decir en el nivel de bienestar de su población.

La cúpula empresarial destacó que para que México tenga un crecimiento sostenido superior a 5 por ciento anual, que le permita incrementar el número de empleos y hacer frente a la demanda del mercado laboral, requiere necesariamente de inversiones públicas y privadas a tasas que en conjunto superen el 25 por ciento del Producto Interno Bruto (PIB).

Por ello “consideramos indispensable aprovechar el siguiente periodo legislativo para concretar los trabajos aún pendientes en infraestructura”. □

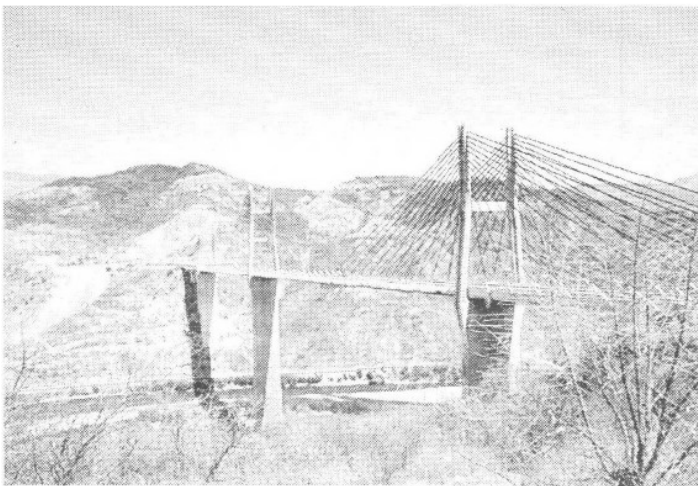

Creciente demanda de infraestructura. (Foto: Gretta Hernández)

