EL ECONOMISTA

Fecha	Sección	Página
27.04.2020	Empresas y Negocios	PP-34

Alerta económica | CORONAVIRUS

Con respaldo de la SHCP, el CMN logra que el BID abra línea de crédito

IP y BID consiguen a mipymes 12,000 mdd

• El plan se enfoca en 30,000 micro y pequeños proveedores, con un esquema de pagos adelantados por parte del comprador de las mercancías: Del Valle.

CMN gestiona Bolsa de US12,000 millones

Grandes firmas consiguen línea de crédito para mipymes con el BID

• Con el respaldo de la Secretaría de Hacienda, el Consejo Mexicano de Negocios acordó los recursos que se pondrán a disposición de proveedores, a través del factoraje inverso

Lilia González
lgonzalez@eleconomista.mx

El Consejo Mexicano de Negocios (CMN) y el brazo financiero del Banco Interamericano de Desarrollo (BID Invest) otorgarán créditos a 30,000 micro, pequeñas y medianas empresas en México, al poseer una Bolsa por 290,000 millones de pesos, con el propósito de continuar con la actividad productiva y proteger los empleos durante la crisis del Covid-19.

Con el respaldo de la Secretaría de Hacienda y Crédito Público, el sector empresarial y el organismo financiero internacional lograron un acuerdo para facilitar el financiamiento de las cadenas productivas y apoyar a las micro, pequeñas y medianas empresas (mipymes) de México.

De acuerdo con un comunicado, el programa de financiamiento a las empresas tendrá un fondo hasta por 12,000 millones de dólares anuales, por lo que el CMN y el BID Invest hicieron un llamado a financiadores locales e internacionales para unir esfuerzos.

Antonio del Valle Perochena, presidente del organismo que aglutina a las 59 grandes empresas en México refirió: "Fortaleciendo a las mipymes es como vamos a superar la coyuntura económi-

EL ECONOMISTA
IP y BID consiguen a mipymes 12,000 mdd

Continúa en siguiente hoja

ca del Covid-19".

"El producto de crédito, revolvente y con un plazo medio de 90 días, permitirá financiar un monto estimado por hasta 12,000 millones de dólares (aproximadamente 290,000 millones de pesos) al año en facturas de 30,000 proveedores mipymes de México. Las disposiciones se podrán hacer, tanto en pesos mexicanos como en dólares de Estados Unidos de América, dependiendo de la necesidad de cada mipyme", destacó el CMN.

El BID Invest financia empresas y proyectos sostenibles para que alcancen resultados financieros y maximicen el desarrollo económico, social y medio ambiental en la región de Latinoamérica.

El contar con mecanismos de crédito a mipymes sencillos y competitivos es fundamental para hacer frente a la contingencia sanitaria y lograr una rápida recuperación económica, destacaron empresas que conforman al Consejo Mexicano de Negocios.

El acuerdo está basado en el financiamiento, a través de factoraje inverso, "instrumento que permite a las mipymes obtener una alternativa de financiamiento sencilla y a tasas muy atractivas", informó el CMN.

El factoraje inverso, también conocido como factoraje a proveedores consiste en un esquema en el que un comprador de mercancías paga de modo anticipado a su proveedor, mediante una empresa de factoraje o un banco, conocida en el lenguaje financiero como factor.

En este caso, el cliente de factoraje es la empresa que funge como comprador de mercancías, quien realiza sus adquisiciones y va a la ventanilla del factor para encontrar liquidez ante su proveedor. Éste recibe el pago de su cuenta por cobrar por parte del factor, y finalmente, el comprador pagará el vencimiento de la factura a la empresa de factoraje en el plazo establecido.

Empresarios como Alejandro Ramírez, CEO de Cinépolis, calificó como importante y solidaria la acción, pues se apoyará hasta por 12,000 millones de dólares a las empresas en un año, lo que inyecta oxígeno para reactivar labores.

"Las mipymes son el motor económico de México, hoy más que nunca debemos sumar acciones para apoyar su crecimiento", ahondó.

En México existen aproximadamente 4.1 millones de mipymes, que aportan 42% del Producto Interno Bruto (PIB) y generan 78% del empleo en el país. Sin embargo, solamente 23% obtiene financiamiento de la banca comercial y este menor acceso al crédito representa una de las principales limitantes para su expansión y supervivencia.

El CMN informó que la movilización de recursos, a través de préstamos y garantías, resulta fundamental para conseguir más financiamiento disponible para las mipymes, generando un mayor impacto en el desarrollo económico y social del país.

El producto de crédito, revolvente y con un plazo medio de 90 días, permitirá financiar un monto estimado por hasta 12,000 millones de dólares (290,000 millones de pesos) al año en facturas de 30,000 proveedores mipymes de México".

Consejo Mexicano de Negocios.

El programa del BID Invest:

Antonio del Valle, presidente del CMN explicó en Twitter sobre el funcionamiento del programa de financiamiento con el BID Invest:

- ¿El crédito se aplica directo o es necesario un intermediario bancario mexicano?
- Puede ser directo con la empresa que la que proveas que está inscrita en el programa, o a través de los bancos que se vayan sumando.
- ¿Aplicará a facturas del gobierno?
- No. Es un programa para empresas del sector privado. Para instituciones del sector público existe el programa de Cadenas Productivas del Nafin.

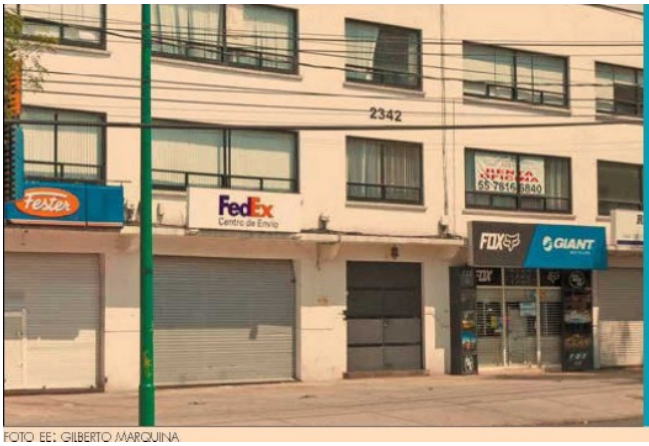

Con el factoraje inverso, los proveedores pueden obtener liquidez, recibiendo el pago de sus facturas de manera anticipada.

FOTO EE: GILBERTO MARQUINA