



EL UNIVERSAL

www.eluniversal.com.mx

EL GRAN DIARIO DE MÉXICO

ElUniversalOnline @El_Universal_Mx \$20

Jueves 18 de abril de 2024

IMAGEN DEL DÍA

DESAPARECEN EL CENTRO SCOP

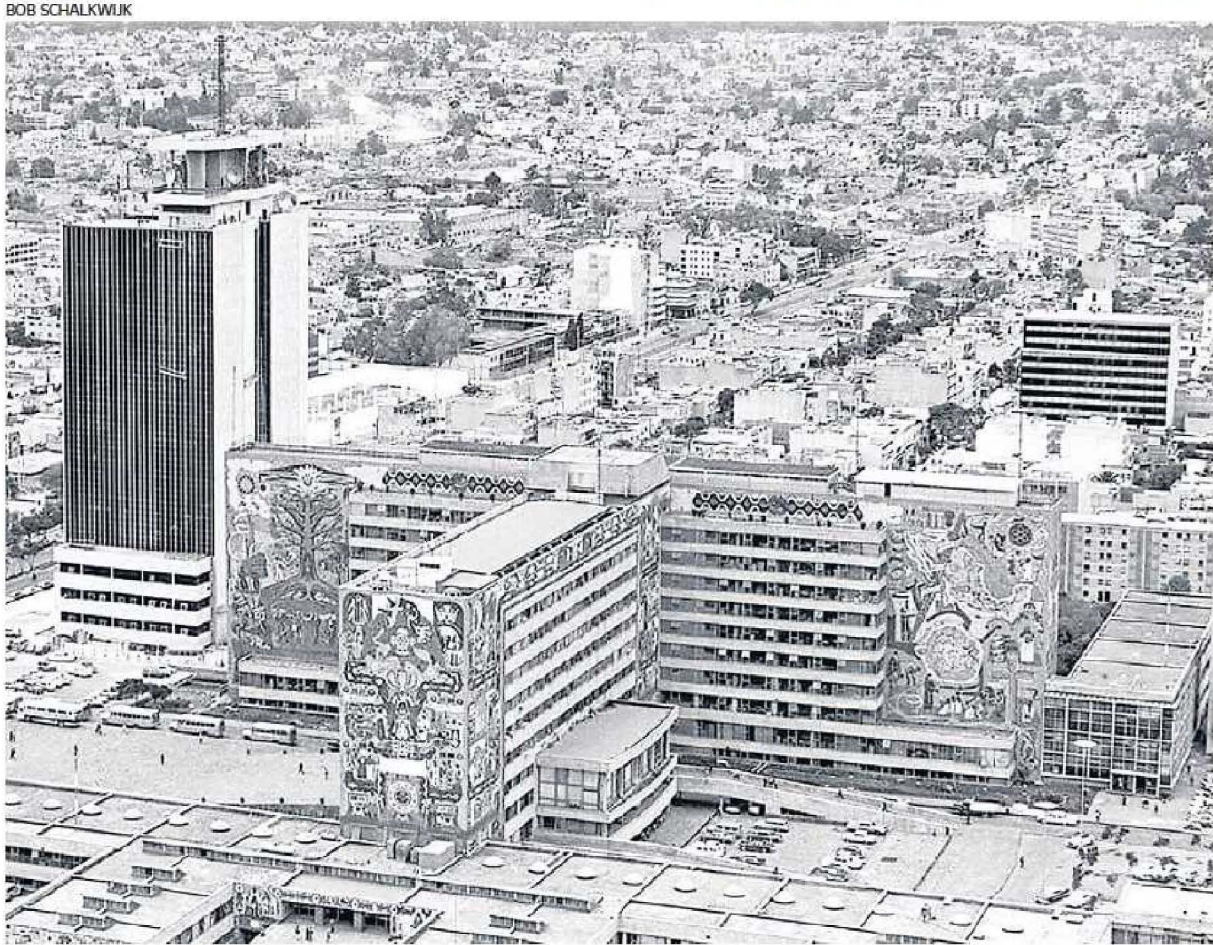

A pesar de contar con declaratoria de Monumento Artístico, ser diseñado por grandes arquitectos y tener obra de reconocidos artistas, el inmueble ha sido destruido. El proyecto de reinstalación de la obra artística en el Parque del Muralismo Mexicano requiere 2 mil millones de pesos que aún no están garantizados y menos tiene fecha de entrega. | A26 |

Frenan albazo de Morena con su plan de pensiones

Oposición acusa que buscaban apoderarse de los ahorros de los mayores de 75 y de cuentas activas de los trabajadores

ANTONIO LÓPEZ Y ENRIQUE GÓMEZ —nacion@eluniversal.com.mx

Luego de que se modificó el dictamen de última hora, la creación del Fondo de Pensiones para el Bienestar se frenó en el pleno de la Cámara de Diputados.

El grupo parlamentario del PAN detectó que el proyecto que se votaría no era el mismo que se avaló en la Comisión de Seguridad Social y

alertó que incluso era más "nocivo", porque no solamente los recursos de las cuentas de las Afore inactivas de las personas de más de 75 años serían transferidos a las pensiones del Bienestar, sino todas las cuentas activas de los trabajadores.

El panista Jorge Triana acusó: "Los duendes nocturnos se aparecen en la Cámara. Mañosamente y a escondidas, Morena modificó el dictamen aprobado por la Comisión de Seguridad Social, volviéndolo

aún más nocivo. La confiscación de las Afore también se aplicará a trabajadores en activo".

El coordinador de Morena, Ignacio Mier, aseguró que se trató de un error humano y que no fue con alevosía. Culpó al equipo técnico de la comisión de enviar a la Mesa Directiva un dictamen erróneo.

La comisión se reunirá hoy para avalar de nuevo el dictamen y se espera que el lunes pase al pleno. | NACIÓN | A10



CECILIA PATRICIA FLORES
Líder de las Madres Buscadoras de Sonora

"Es una falta de respeto que las madres tuvimos que andar rascando la tierra con nuestras propias manos"

Buscarán con maquinaria pesada a desaparecidos

El gobierno federal podría pagar hasta 100 mdp: buscadoras consideran que no son de utilidad

ALEJHÍ SALGADO Y PEDRO VILLA Y CAÑA —nacion@eluniversal.com.mx

La Comisión Nacional de Búsqueda lanzó una licitación para contratar el servicio integral de maquinaria pesada para ayudar en los trabajos de localización de personas desaparecidas, por el cual puede desembolsar hasta 100 millones de pesos.

Indica que requiere martillos demolidores, retroexcavadoras, excavadoras, máquinas para romper concreto, motobombas sumergibles y grúas.

Para madres buscadoras, comprar maquinaria para la localización de cuerpos en fosas es una falta de respeto y síntoma de que el gobierno se rindió en la búsqueda con vida de sus familiares. | NACIÓN | A9

Agua, asignatura en la mira de candidatos

LA SUCESIÓN 2024

EL UNIVERSAL invitó a los tres candidatos a la Jefatura de Gobierno a presentar su visión y propuestas para atender esta problemática que afecta a la Ciudad de México. Esta es la primera serie de artículos en los que los aspirantes analizan temas de la capital.

| A6 |



BRUGADA
EL AGUA
COMO UN
DERECHO



TABOADA
CERRAR
LOS OJOS
O ACTUAR



CHERTORIVSKI
INVERTIR,
CONSTRUIR
Y APRENDER

ES EL SEGUNDO ACCIDENTE QUE INVOLUCRA A LA MISMA EMPRESA

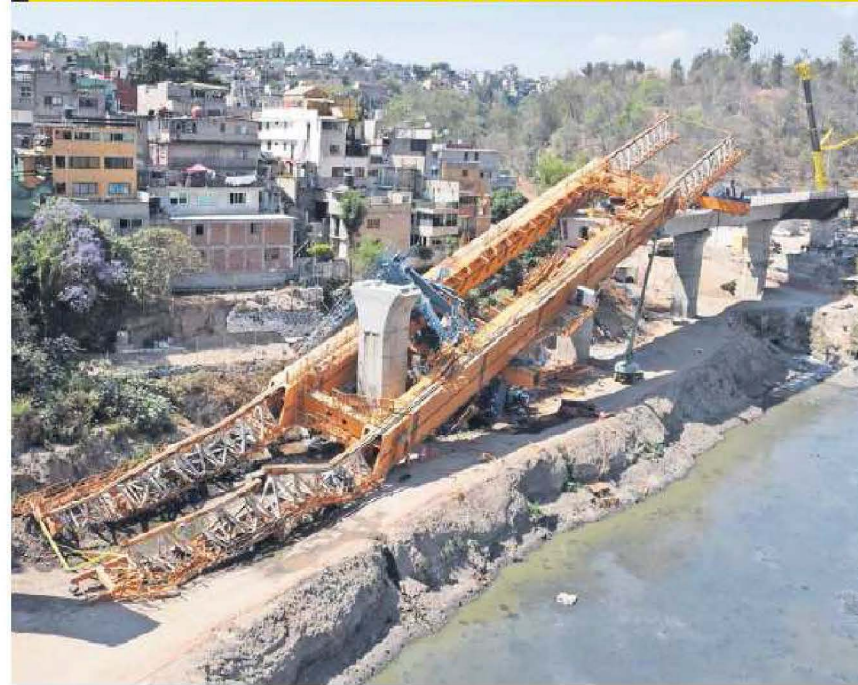

DIEGO PRADO. EL UNIVERSAL

COLAPSA MÁQUINA EN OBRA DEL TREN INTERURBANO

Una lanzadora de dovelas de 800 toneladas de peso y 200 metros de longitud se desplomó en la construcción del Tren Interurbano México-Toluca, en la Alvaro Obregón. No hubo lesionados. Es el segundo accidente en el que está involucrada la empresa Rizzani Eccher, ya sancionada por la caída de una estructura. | A20 |

CONVENCIÓN BANCARIA



ANI CORTÉS. EL UNIVERSAL

El progreso de México, la meta

Los banqueros del país inician su reunión anual, última en este sexenio, en el cual reportaron ganancias récord. | F1 |

UD

EL MADRID MUESTRA SU GRANDEZA

En serie de penaltis definida por Antonio Rüdiger, elimina de la Champions al Manchester City y va a semifinales. | B1 |



DAVE SHORLAND. AP

ESPECTÁCULOS

Ángela Aguilar prioriza su salud mental

| A28 |



SERGIO VALENZUELA

OPINIÓN

NACIÓN
A5 Mario Maldonado
A12 Luis Cárdenas
A13 Carlos Loret de Mola
A18 Maite Azuela

\$17.35
DÓLAR AL MENUEDO

Año 107, Número 38,858
CDMX 52 págs.



GERMÁN MARTÍNEZ C.

"¿Cómo determinaba AMLO en qué litigios estar pendientes y en cuáles no? ¿a quienes dejaron libres? ¿a quienes meten al tambo?" | A19 |

| A19 |